Hotelplan

Februar 2024 – April 2025

Schiffsreisen

Kreuzfahrten, Segler & Jachten, Flussreisen

1 Kreuzfahrten

Stechen Sie mit uns in See! Als Schiffsreisen-Spezialist bieten wir Ihnen das breiteste Angebot der Schweiz an Reedereien und Schiffen. Profitieren Sie von dieser Vielfalt und entdecken Sie mit uns Ihr persönliches Traumschiff.

2 Segler & Jachten

Ob sportlich aktiv, luxuriös entspannt oder einfach mit frischer Brise auf der Haut; unsere Segler und Jachten haben eines gemein: an Bord mit Gleichgesinnten an einzigartigen Destinationen.

3 Flussreisen

Gemächlich und entspannt, jedoch nicht minder abwechslungsreich! Das beschreibt unser Angebot auf den schönsten Flüssen Europas, aber auch auf den beliebtesten Wasserwegen in Übersee.

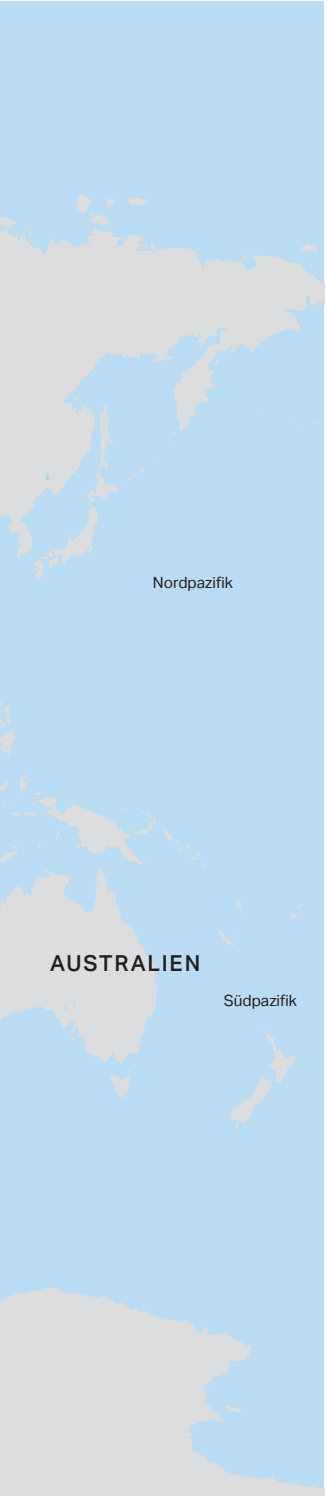

Kreuzfahrten — Seiten 8 – 87

Luxus	Explora Journeys 10, Hapag-Lloyd Cruises 14, Regent Seven Seas Cruises 18, Seabourn Cruise Line 22, SILVERSEA 26	**Seiten 10 – 29**
Premium	Azamara Cruises 30, Celebrity Cruises 34, Cunard Line 38, Oceania Cruises 42, Paul Gauguin Cruises 46	**Seiten 30 – 47**
Klassiker & Resorts	AIDA Cruises 48, Carnival Cruise Line 52, Comp. Française de Croisières 54, Costa Kreuzfahrten 56, Holland America Line 58, Mein Schiff 62, MSC Kreuzfahrten 66, nicko cruises 68, Norwegian Cruise Line (NCL) 70, Phoenix Reisen 74, Plantours Kreuzfahrten 76, Princess Cruises 78, Royal Caribbean Int. 82	**Seiten 48 – 85**
Weitere Reedereien	Celestyal Cruises, Disney Cruise Line, P&O Cruises	**Seiten 86 – 87**

Segler & Jachten — Seiten 88 – 115

Luxus	Emerald Cruises 90, Sea Cloud Cruises 92	**Seiten 90 – 95**
Premium	Ponant 96, Rivages du Monde 100, Sea Dream Yacht Club 102, Star Clippers 104, Windstar Cruises 108	**Seiten 96 – 109**
Klassiker	Sailing-Classics 110, Variety Cruises 112	**Seiten 110 – 113**
Weitere Reedereien	G Adventures, Katarina Line, Ritz-Carlton Yacht, Scenic, Variety Yachting	**Seiten 114 – 115**

Flussreisen — Seiten 116 – 143

Luxus	Riverside Luxury Cruises 118, Scenic 120	**Seiten 118 – 121**
Premium	American Queen Voyages 122, A-ROSA 124, Emerald Cruises 128, Excellence 130	**Seiten 122 – 131**
Klassiker	CroisiEurope 132, nicko cruises 136, Thurgau Travel 138, VIVA Cruises 140	**Seiten 132 – 141**
Weitere Reedereien	Lüftner Cruises, Phoenix Reisen, Plantours, Rivages du Monde	**Seiten 142 – 143**

Informationen — Reedereien von A–Z — Seite 144

Hotelplan

5 Versprechen – 1 Ziel

Ihre Ferien mit Hotelplan

Hotelplan schafft eine herzliche, entspannte Atmosphäre, in der Sie sich sofort willkommen und wie zu Hause fühlen. Mit grosser Leidenschaft, Empathie, Authentizität und Aufmerksamkeit kümmert Hotelplan sich um Ihr Wohl, berücksichtigt individuelle Vorlieben und unerwartete Wünsche.

1. Gastfreundschaft nach Schweizer Qualität:

Herzlichkeit, Feingefühl und professionelle Beratung sind für uns zentrale Elemente, damit Ihre Ferien bereits bei der Planung beginnen. Wir sind mit Stolz das einzige grosse 100% schweizerische Reiseunternehmen und kennen die Qualitätsansprüche unserer Schweizer Kundschaft.

2. Mutig und inspirierend:

Wir sind stets mutig bei der Suche nach neuen Ideen und inspirierenden Ferienerlebnissen, die den Glanz in Ihren Augen erstrahlen lassen. Wir gehen flexibel auf Ihre Wünsche und Bedürfnisse ein, um Ihnen eine unvergessliche Erfahrung zu schaffen.

3. Ein Service von A bis Z:

Haben Sie keine Zeit, Ihre Ferien online zu buchen? Oder möchten Sie sich ganz entspannt um nichts kümmern müssen? Wir stellen sicher, dass Sie alles haben, was Sie benötigen, und sparen Ihnen somit Aufwand und Zeit. Mit unserer Premium-Dienstleistung bieten wir Ihnen einen Service von höchster Qualität.

Haben Sie persönliche Wünsche? Benötigen Sie Orientierung? Unser individueller Service ist in unseren über 80 eigenen Filialen und mehreren hundert unabhängigen Schweizer Reisebüros genau darauf ausgerichtet. Ausserdem bietet unsere 24-Stunden-Hotline im Notfall schnelle, unkomplizierte Hilfe, wann immer Sie sie benötigen.

4. Kompetenz und Leidenschaft für einzigartige Ferien:

Seit über 88 Jahren ist es unsere Passion, perfekte Feriennomente zu ermöglichen. Dank unserem wertvollen Wissen verwirklichen wir aussergewöhnliche Ferienerlebnisse. Unsere Marke steht für Zuverlässigkeit, Integrität und Kompetenz, um unserer Kundschaft Sicherheit und Vertrauen zu bieten.

5. Garantie und Sicherheit:

Wir sind offen und aufmerksam gegenüber Ihren Wünschen und verpflichten uns zu Authentizität sowie realistischen Versprechen. Wir organisieren Ihnen einen umfassenden Reiseschutz mit dem Kombi-Versicherungspaket der Europäischen Reiseversicherung, um auch Unvorhergesehenes abzusichern. Als Mitglied des Garantiefonds der Schweizer Reisebranche garantieren wir Ihnen die Sicherstellung der einbezahlten Beträge Ihrer Pauschalreise. Wenn Sie bei uns eine Reise buchen, sind wir bei aussergewöhnlichen Ereignissen (wie beispielsweise Groundings von Fluggesellschaften, Unruhen im Ferienland, Streiks oder Naturkatastrophen) besorgt, dass Sie so schnell wie möglich wieder nach Hause kommen. Ebenso helfen wir auch vor Ort. Als stolzer Teil der Migros-Familie können wir auf eine starke und verlässliche Unterstützung bauen.

« Wir bei Hotelplan setzen alles daran, Ihre Bedürfnisse und Wünsche zu verstehen. Unser Ziel ist es Ihre Erwartungen nicht nur zu erfüllen, sondern zu übertreffen – mit Freude, Stolz und Hingabe zur Veredelung der schönsten Zeit des Jahres, Ihrer Ferien! »

Wegweiser

Damit wir Ihren Ansprüchen gerecht werden können, haben wir alle Angebote nach eigenen Massstäben bewertet und wichtige Informationen zu den Schiffen übersichtlich dargestellt. Die Auswahl ist riesig und gerade deshalb ist es wichtig, das für Sie passende Schiff zu ermitteln. Zögern Sie nicht, sich von uns beraten zu lassen, damit auch Sie «Ihr» Schiff finden.

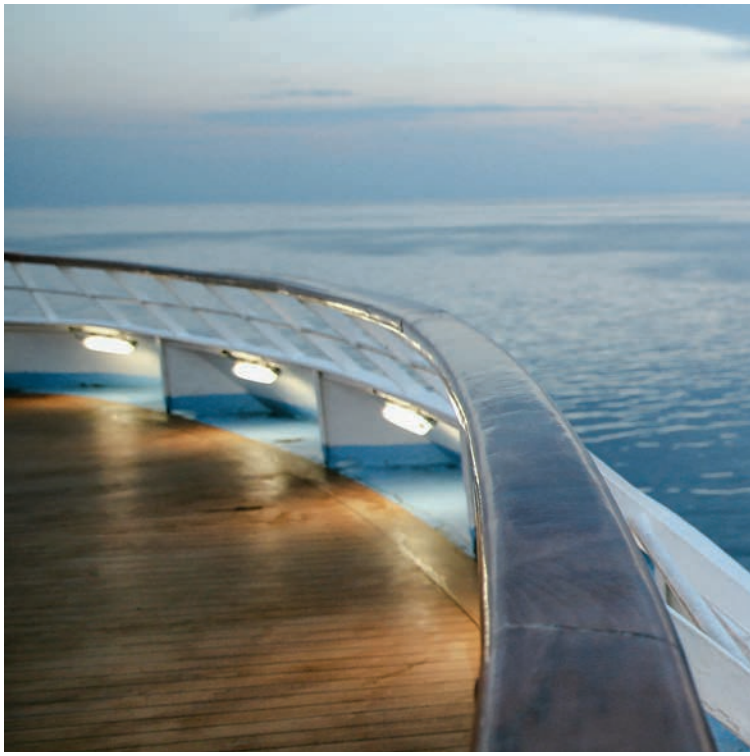

Schiffsklassierung

Die Bewertung der Schiffe beruht auf einer neutralen Basis und ist von ausgewiesenen Fachleuten erarbeitet worden. Zu einer ersten Übersicht sind die Reedereien in verschiedene Kategorien unterteilt.

Luxus

Eleganz, Perfektion, Service auf höchstem Level: Das Niveau an Service, Ausstattung und Küche ist vergleichbar mit dem renommierter Luxushotels. Die eine oder andere Reederei ist bereits Mitglied der «Leading Hotels of the World» und für kulinarische Höhenflüge sorgen Stars der internationalen Spitzengastronomie. Das Bordleben ist abwechslungsreich, jedoch dezent, die Ausflüge werden mit Sorgfalt ausgewählt und durchgeführt.
Für wen sind Luxus-Schiffe geeignet? Weltgewandte und reiseerfahrene Paare und Einzelreisende, die sich in einer ruhigen, luxuriösen Atmosphäre wohl fühlen, es schätzen, in guter Gesellschaft zu reisen und Wert legen auf beste Qualität, vorzüglichen Service und interessante Routen. Aber natürlich auch Erstkreuzfahrende, die bei anderen Reiseformen bevorzugt in Erstklasshäusern absteigen und obengenannte Vorzüge schätzen.

Premium

Premium-Schiffe sind das Bindeglied zwischen der Welt der klassischen und der Luxuskreuzfahrt. Sie heben sich durch einen noch etwas persönlicheren Service von den Klassikern ab und bieten oft modernes bis stilvolles Ambiente, ohne dabei aber steif zu wirken oder auf eine gewisse Etikette Wert zu legen.
Für wen sind Premium-Schiffe geeignet? Für alle, die von Ihrem Schiff und Ihren Ferien einen gewissen Standard erwarten, normalerweise in guten Vier-Sterne-Hotels logieren, aber dennoch lockere Ferien verbringen möchten. Oder auch für Kreuzfahrterfahrene, die einmal den Schritt weg von den Klassikern wagen möchten und das Plus an Service auskosten wollen.

Klassiker & Resorts

Bei den Klassikern gilt bewährte Tradition, teilweise gemischt mit modernem Lifestyle und maritimer Gemütlichkeit als Credo. Während die Resort-Schiffe eine schier unendliche Möglichkeit an Unterhaltung und Bordaktivitäten bieten. Einige der grossen Reedereien haben sowohl ältere, eher klassische Schiffe als auch Neubauten, die als spektakuläre Resorts gelten, in ihrer Flotte. Hier zeigt sich die Wahl des Schiffes innerhalb der Reederei unterschiedlich. Die Klassiker haben meist viele Stammgäste, die das gemütliche Ambiente an Bord lieben und immer wieder auf «ihr» Schiff zurück kommen. Während Resorts auch als Alternative zu Badeferien am Strand zählen.

Für wen sind Klassiker oder Resort-Schiffe geeignet? Beide Typen sind ideal für Erstkreuzfahrende. Für Familien sind natürlich Resorts geeignet, weil für mehrere Generationen das passende geboten wird. So kommt es nicht selten vor, dass Oma, Opa, Eltern und Enkel so zusammen unvergessliche Ferien geniessen können. An Bord der Klassiker fühlen sich Gäste wohl, die als Paar oder alleine reisen und das traditionelle, etwas ruhigere Ambiente schätzen.

Beachten Sie, dass bei einigen Schiffen der Service-Standard durch die Wahl der Kabinenkategorie zusätzlich beeinflusst wird. Wählen Sie eine Suite oder ein Schiff mit exklusiven Privatbereichen, ist der Standard meist deutlich höher.

Da einzelne Schiffsklassen der Reedereien sich im Angebot unterscheiden können, sind diese zusätzlich nach folgender Skala bewertet:

Luxus ist auf diesem Schiff nicht nur ein Schlagwort, sondern in jeder Beziehung Realität. Maximaler Komfort und eine Küche, welche jeden Wunsch erfüllt. Meist kleine bis mittelgrosse Schiffe, damit ein hochstehender Service in jeder Hinsicht gewährleistet ist.

Schiff im hohen Premium-Segment. Diese Schiffe überzeugen durch ein ausgezeichnetes Servicelevel oder bieten gewisse Extras, die über den Standard hinausgehen. Diese Auszeichnung können auch grosse Schiffe bei entsprechendem Angebot erlangen.

Schiff mit hohem Standard. Oft mit moderner Ausstattung sowie vielseitigem Sport- und Unterhaltungsangebot.

Komfortables oder älteres Schiff mit gutem Servicestandard, jedoch teilweise mit weniger Unterhaltungsangebot oder kleineren Kabinen.

Mit diesem Symbol wird auf eine nächsthöhere Zwischenstufe in der Bewertung hingewiesen.

Technische Daten
Diese geben weitere Anhaltspunkte zu Ihrem ausgewählten Schiff. Besonders hilfreich in der Planung sind die so genannten Space-Ratio- und Crew-Ratio-Angaben.

Space Ratio
Diese Kennzahl zeigt an, wie viel Platz pro Gast im Verhältnis zur Grösse des Schiffes (Brutto-Register-Zahl) zur Verfügung steht. Je höher dieser Wert, je komfortabler die Platzverhältnisse an Bord.

Crew Ratio
Diese Zahl stellt das Verhältnis an Besatzungsmitgliedern gegenüber Passagierzahl dar. Je tiefer diese Zahl, je persönlicher der Service, da sie die Anzahl Passagiere darstellt, die ein Mitarbeitender rechnerisch betreut.

Mit unserer zusätzlichen Bewertungsskala stellen wir das Angebot noch übersichtlicher dar.

Die Skala beurteilt in erster Linie das quantitative Angebot. Wenn Sie z. B. Wert auf ein umfassendes Sportangebot legen, können Sie sich in der Auswahl des Schiffes bereits auf diejenigen konzentrieren, welche mindestens 4 Punkte unter der Rubrik «Sport» aufweisen.

Infrastruktur	●●●●○
Kabinen	●●●○○
Kinder	●●●○○
Unterhaltung	●●●●○
Wellness	●●●○○
Sport	●●●○○

An- und Abreise

Bei vielen Angeboten können Hin- und Rückreisearrangements auch über die Reederei angefragt werden. Bei Reisen ab Deutschland oder Italien ist die Anreise oft auch mit dem privaten Wagen möglich und es können Parkplätze vor Ort reserviert werden oder es wird ein Bustransfer von der Reederei angeboten. Bei weiter entfernten Häfen kann die Anreise per Bahn oder Flug organisiert werden. Ihr Reisebüro informiert Sie gerne über die diversen Möglichkeiten anhand der gewählten Reiseroute. Organisieren Sie Ihre Anreise zum Hafen selbst, empfehlen wir vor allem bei Abfahrten Übersee mindestens einen Tag früher anzureisen.

Routen & Preise

Zur allgemeinen Orientierung ist bei jedem Schiff eine ausgewählte Route mit Preisbeispiel aufgeführt. Auf www.hotelplan.ch/kreuzfahrten finden Sie immer die neusten Routen und tagesaktuellen Preise zu den meisten unserer angebotenen Reedereien. Zu den online nicht verfügbaren Reedereien erteilt Ihnen Ihr Reisebüro gerne entsprechende Informationen.

Club-Mitglied bei einer Reederei?

Sind Sie bereits Treue-Club-Mitglied Ihrer Lieblingsreederei? Auch wenn Sie bei uns buchen, profitieren Sie bei der Buchung von allen Vorteilen. Vergessen Sie nicht, bereits bei der ersten Buchungsanfrage Ihre Mitgliedsnummer bekannt zu geben. Zu einem späteren Zeitpunkt können die Vorzüge nicht mehr gewährt werden.

Nachhaltiges Engagement für die Zukunft – dafür stehen wir

Wir bei Hotelplan glauben daran, dass es in der Natur des Menschen liegt, zu reisen. Die Neugierde, fremde Kulturen zu entdecken oder neue Begegnungen zu machen – mit Menschen unterschiedlichster Herkunft – treibt uns in die weite Welt. Wenn wir eine neue Perspektive einnehmen, wird uns auch bewusst, dass genau diese Erlebnisse auf einer intakten Umwelt basieren. Es ist in unseren Augen deshalb umso wichtiger, dass wir ihr Sorge tragen. Eine unversehrte Natur und eine stabile Lage sind nämlich Voraussetzung, dass Sie die schönsten Wochen des Jahres in den Ferien unbeschwert geniessen können.

Nachhaltigkeit in unserer DNA

Schon Migros-Gründer Gottlieb Duttweiler hatte bei der Gründung von Hotelplan die sozioökonomische Lage der Schweiz im Hinterkopf. So war eines seiner Ziele, der angeschlagenen Schweizer Tourismusbranche zu helfen. Diese steckte nämlich wegen stark rückgängigen Gästezahlen und teuren Preisen in einer schweren Krise. Gleichzeitig konnte Gottlieb Duttweiler so Menschen aus einfachen Verhältnissen erstmals überhaupt Ferien ermöglichen. Diesen Sinn und Geist für nachhaltige Innovationen tragen wir bei Hotelplan bis heute in uns. Es ist uns deshalb auch ein besonderes Anliegen, im Bereich Nachhaltigkeit nach dem Vorbild von Gottlieb Duttweiler innovativ voranzuschreiten, um das Privileg des Reisens für zukünftige Generationen zu erhalten. Dank einer intakten Natur und funktionierenden sozioökonomischen Strukturen.

Verantwortungsbewusst unterwegs – auch auf Kreuzfahrten

Wir bei Hotelplan setzen uns für den Schutz der Natur und Umwelt ein. Es ist uns deshalb ein Anliegen, dass die angebotenen Reedereien ebenso grossen Wert auf die Themen Verantwortungsbewusstsein und Nachhaltigkeit legen. Wir stehen im regen Austausch mit unseren Partnerinnen und Partnern, um ihr Engagement und ihre Nachhaltigkeitsziele stets kritisch zu hinterfragen und mit unseren abzugleichen. Der Weg ist noch lang. Doch die grossen Reedereien investieren in die neusten Technologien und forschen weiter an den Lösungen der Zukunft. Ein erster Schritt in die richtige Richtung wurde getan: Als Übergangslösung fahren die meisten neugebauten Kreuzfahrtschiffe mit Flüssiggas (LNG), um die Umweltbelastung zu reduzieren. Fortan profitieren durch diese Forschung auch Fracht- und Transportindustrie, die den weitaus grösseren Anteil am Schiffsverkehr (über 95 %) ausmachen.

In vielen anderen Aspekten der Nachhaltigkeit sind Reedereien schon heute weit fortgeschritten oder führend. Dies betrifft beispielsweise das rigorose Abfallmanagement, die Aufbereitung von Meerwasser oder den Verzicht von Plastik in den unterschiedlichsten Bereichen an Bord. Strohhalme, Plastikbecher am Pool oder PET-Flaschen sucht man heute nahezu bei allen Reedereien vergebens.

Information & Beratung

Unsere motivierten und passionierten Mitarbeitenden bilden das Fundament von Hotelplan. Uns ist es deshalb ein Anliegen, sie auf unserem ambitionierten Weg mitzunehmen, und dafür zu sorgen, dass sie mit dem notwendigen Wissen ausgerüstet sind, um unsere Vision für die Zukunft mitzutragen. Entsprechend wichtig ist es, dass wir unsere Mitarbeitenden beim Thema Nachhaltigkeit abholen und sie sich wohl fühlen. Dafür organisieren wir diverse Schulungen und Workshops, wo Themen offen und ehrlich erarbeitet werden und ein Wissensaustausch zwischen den Mitarbeitenden stattfindet. Wir sorgen so nicht nur für flächendeckendes Wissen, sondern auch für einen belebten Austausch, der zu neuen Ideen und Möglichkeiten führt.

Damit wir unsere Kundinnen und Kunden in unserer Herzensangelegenheit sensibilisieren können, ist es ebenfalls wichtig, unser soziales und ökologisches Engagement in den Beratungsgesprächen anzusprechen. Wir zeigen auf, welche Optionen Sie individuell haben und welche Themen uns ein Anliegen sind. Wir klären Sie im Gespräch über die Möglichkeit von Klimaschutzbeiträgen auf oder geben Ihnen Tipps zu alternativen Investitionen, zum Beispiel in Sustainable Aviation Fuel, um Flugreisen zu den Häfen umweltbewusster zu gestalten. So schaffen wir ein Bewusstsein für die Wichtigkeit dieses Themas sowie Raum für eine konstruktive Auseinandersetzung damit.

Kreuzfahrten

Kreuzfahrten sind im Trend. Immer mehr entscheiden sich Reisende, ihre Ferien auf See zu verbringen. Erlebnis, Kultur und Erholung sind angesagt. Unbekümmert neue Reiseziele entdecken und dabei immer bestens betreut sein, das sind nur zwei von vielen Vorzügen, die eine Kreuzfahrt Ihnen bietet. Es erwarten Sie stets ein guter Service, Vollpension und ein umfangreiches Unterhaltungsangebot für alle Altersgruppen.

Unsere Broschüre gibt einen ersten Überblick zum vielfältigen Angebot. Wir empfehlen jedoch gerade bei Buchung der ersten Kreuzfahrt, sich von uns kompetent beraten zu lassen, um das perfekte Schiff für Sie zu finden.

Anthology Restaurant

Explora Journeys

Ziel der neuen Luxus-Reederei ist es, den Kreuzfahrtenmarkt in diesem Segment neu zu definieren. Diese Schiffsneubauten wurden speziell entworfen, um den hohen Ansprüchen der Reisenden gerecht zu werden in Bezug auf Service, Platz und Vielfalt an Bord. Aber auch bei den Destinationen sollen neue Massstäbe gesetzt werden: längere Reisen zu teils auch exotischen, kleinen Häfen, die bis jetzt auf den meisten Routenkarten der Kreuzfahrten noch fehlten.

Gut zu wissen:

Bordwährung: EUR, bei Abfahrten ab US-Häfen USD.
Bordsprache: Englisch. Assistenz in anderen Sprachen (Deutsch, Französisch, Italienisch, Spanisch) verfügbar.
Servicegebühren/Trinkgeld: inklusive
Kleidung: Es gibt keinen offiziellen Dresscode an Bord der Schiffe. Sportlich-eleganter Resort-Casual-Stil gilt als Empfehlung.

Mahlzeiten: In den Hauptrestaurants gibt es eine offene Sitzung. Die Spezialitätenrestaurants müssen vorreserviert werden, sind jedoch ohne Zuzahlung.

Die Highlights der Reederei:
- Motto der Reederei: mehr Zeit, mehr Raum, mehr Service, mehr Freiheit
- Neubauten für hohe Ansprüche designed
- Grosse Kabinenvielfalt

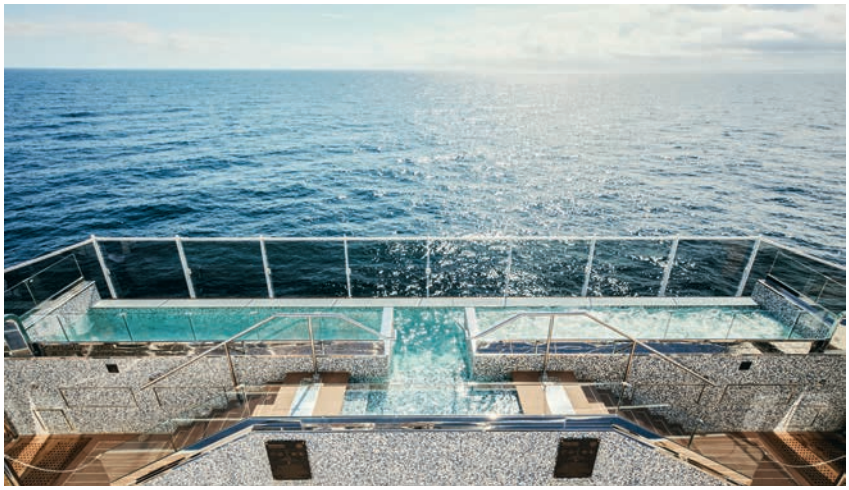

Ihre Schiffe:

Explora-Schiffe

Explora 1, Explora 2 // Baujahr: 2023–2024 //
Tonnage: 63 900 BRZ // Länge x Breite: 248 m x 32 m //
Space Ratio: 71.0 // Flagge: Malta // Decks: 14 //
Passagiere: ca. 900 // Mannschaft: ca. 640 //
Crew Ratio: 1.4

Ocean Terrace Suite

Die Flotte von Explora Journeys

Explora JOURNEYS

ab CHF 3840

Mit den ersten von insgesamt sechs geplanten innovativen und luxuriösen Neubauten hat sich die Reederei hohe Ziele gesetzt: viel Raum für Individualität schaffen und höchsten Ansprüchen genügen. Die Explora-Flotte wächst und mit ihr auch die angebotenen Reiseziele.

An Bord: Tauchen Sie in die Welt von Explora Journeys ein, wo ansprechendes Design und Architektur Hand in Hand mit entspanntem Ambiente, Komfort, aber auch höchster Technologie und Sicherheitsfunktionen einhergehen. Grosszügige Aussendecks mit drei Poolanlagen sowie ein zusätzlicher Innenpool mit Glasdach bieten viel Platz für Erholung. Ergänzt mit 10 Innen- und Aussenbars sowie Lounges finden bestimmt auch Sie Ihren Lieblingsplatz an Bord. 461 Kabinen mit allem Komfort und elegantem Interieur stehen zur Verfügung. Die Balkone und Terrassen gehören zu den grössten ihrer Art auf See. Die Suiten-Grösse startet bei 35 m² in der Ocean Suite und reicht bis zu 280 m² in der Owners Residence.
Gastronomie: Neun exquisite kulinarische Erlebnisse nehmen Sie mit auf eine Reise, die auch durch den Magen geht. Der Grossteil der Restaurants sind im Preis inbegriffen. Für ganz spezielle Genussmomente bietet das Anthology durch weltweit renommierte Chefköche kuratierte Menüs mit passender Weinpaarung. Dieses einzigartige Erlebnis ist zuschlagspflichtig. Ebenso die private Chef's Kitchen für maximal 12 Gäste.

Unterhaltung: Tagsüber und abends bieten verschiedene Künstler abwechslungsreiche, aber dezente Unterhaltung. Livemusik in Lounges oder spät abends für Tanzfreudige wird es natürlich ebenfalls geben. Auch ein Casino ist an Bord vorhanden.
Sport und Wellness: Ein exzellenter Spa-Bereich über 700 m² und ein Fitnessraum mit den neusten Geräten über 270 m² bieten Raum für wohltuende Massagen und Erholung oder aber für die tägliche Portion Action für Sportbegeisterte.
Kreuzfahrtgebiete: Mittelmeer, Nordeuropa, Kanada & Neuengland, Karibik, Südamerika, Pazifikküste & Hawaii, Alaska.

Hotelplan Empfehlung:
«Ägäis entdecken» mit Explora I,
8 Tage ab Istanbul bis Piräus,
All inclusive in Suite Aussen,
Abreise z.B. am 20.9.24, pro Person

Tagesaktuelle Preise und Routen auf **www.hotelplan.ch/kreuzfahrten** oder in Ihrem Reisebüro

Inbegriffene Leistungen:
- Marken-Champagner und eine Flasche Spirituose nach Wahl auf der Suite bei Ankunft
- Hochwertige Getränke ganztags sowie Trinkgelder
- WLAN an Bord

Infrastruktur:	●●●●●
Kabinen:	●●●●●
Kinder:	●●●◐○
Unterhaltung:	●●●●○
Wellness:	●●●●◐
Sport:	●●●●◐

Hotelplan

Hapag-Lloyd Cruises

Im Einklang mit den Wellen und dem Wind lädt Hapag-Lloyd Cruises zu entspannten Stunden, fernab des Alltäglichen, auf den sieben Weltmeeren ein. Der perfekte Service, die grosszügigen Räumlichkeiten und die individuellen Möglichkeiten der Freizeitgestaltung spiegeln deren ganze Kreuzfahrtleidenschaft wider – von Anfang an, jeden Tag aufs Neue. Entspannen Sie sich, machen Sie es sich gemütlich und lassen Sie es sich einfach gut gehen.

Gut zu wissen:

Bordwährung: EUR
Bordsprache: Deutsch. Das Personal spricht auch Englisch. Durchsagen, Unterhaltung und Ausflüge sind in Deutsch, auf der EUROPA 2 zusätzlich in Englisch.
Servicegebühren/Trinkgeld: Trinkgelder sind nicht obligatorisch. Die Anerkennung einer guten Leistung wird jedem Gast freigestellt.
Kleidung: EUROPA – tagsüber sportlich-leger, abends sportlich-elegant. Welcome- und Farewell-Abende mit abendlich-eleganter Garderobe. EUROPA 2 – tagsüber sportlich-leger, abends sportlich-elegant, bei Herren z.B. mit Jackett oder Sommeranzug. Keine Krawattenpflicht.
Mahlzeiten: Die Hauptmahlzeiten werden in einer offenen Sitzung bei freier Tischwahl eingenommen. Wer lieber die ungezwungene Atmosphäre sucht, hat die Möglichkeit, sich zum Frühstück und Mittagessen am reichhaltigen Buffet zu verwöhnen. Plätze in den Spezialitätenrestaurants können zu Beginn der Reise beim Maître reserviert werden.

Die Highlights der Reederei:
- Ausgezeichnete Schiffe der Luxus-Klasse
- Vielfältige Routen inkl. kleiner Häfen
- Hohes Passagier-Platz-Verhältnis

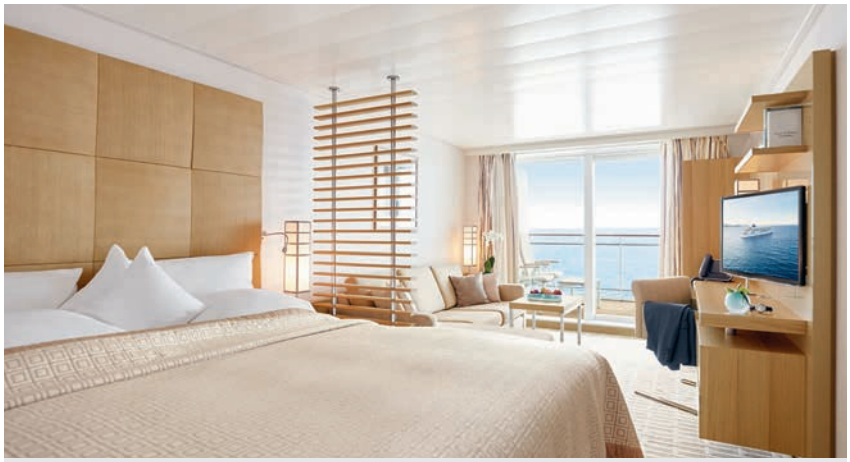

Veranda Suite

Ihre Schiffe:

EUROPA 2

Baujahr: 2013 // Renovierung: 2022 //
Tonnage: 42 830 BRZ // Länge x Breite: 225 m x 27 m //
Space Ratio: 85.7 // Flagge: Malta // Decks: 7 //
Passagiere: ca. 500 // Mannschaft: ca. 370 //
Crew Ratio: 1.4

EUROPA

Baujahr: 1999 // Renovierung: 2022 //
Tonnage: 28 890 BRZ // Länge x Breite: 199 m x 24 m //
Space Ratio: 72.2 // Flagge: Malta // Decks: 7 //
Passagiere: ca. 400 // Mannschaft: ca. 285 //
Crew Ratio: 1.4

Die Flotte von Hapag-Lloyd Cruises

HAPAG-LLOYD CRUISES

ab CHF 3543

Diese Kreuzfahrten versprechen einzigartige Erfahrungen an den faszinierendsten Orten der Welt. Geniessen Sie eine gelungene Verbindung von luxuriösem Ambiente und einem vielfältigen Unterhaltungsprogramm gepaart mit individuellem Service und exzellenter Küche.

An Bord: Die beiden luxuriösen Schiffe schaffen eine exklusive Oase für anspruchsvolle Reisende. Boutiquen und die Bibliothek laden zum Stöbern und die eleganten Sonnendecks mit Pool und Whirlpool zum Relaxen ein. Das Bordleben ist nicht nur für Erwachsene, sondern auch für Kinder ein unvergessliches Abenteuer, mit massgeschneiderten Spiel-, Sport- und Kreativprogrammen auf ausgewiesenen Familienreisen. Beide Schiffe bieten Platz für etwa 400–500 Passagiere in einer Vielzahl von Suiten-Typen mit luxuriöser Ausstattung. Ab der Kategorie Penthouse Suite steht Ihnen zudem ein Butler rund um die Uhr zur Verfügung und verschönert Ihren Aufenthalt noch weiter.
Gastronomie: Kulinarische Schätze finden Sie in den fünf bzw. sieben (EUROPA 2) Restaurants. In den Hauptrestaurants stehen facettenreiche Menüs auf der Karte und in den Spezialitätenrestaurants werden Sie unter anderem mit asiatischen Köstlichkeiten, klassischer italienischer und französischer Küche und delikaten Grillgemüsen verwöhnt.
Unterhaltung: Tagsüber und abends finden diverse Veranstaltungen und Auftritte verschiedener Kunstschaffenden in den Bars, Lounges und an Deck statt. Verbringen Sie stimmungsvolle Abende in einer der Bars oder am Pooldeck oder lassen Sie sich von genussvollen Kursen (gegen Gebühr, auf der EUROPA 2) in der Kochschule inspirieren.

Sport und Wellness: Das Wohlfühlprogramm im Ocean Spa ist vielfältig und bietet alles, was das Wellness-Herz begehrt. Entspannen Sie bei einer wohltuenden Massage, erholen Sie sich im Dampfbad oder bei einem Saunagang oder erleben Sie die revitalisierende Kraft einer Thalassobehandlung. Auspowern können Sie sich im modern eingerichteten Fitnessraum, wo diverse Kurse angeboten werden, und auch Golffreunde kommen mit den Golfsimulatoren auf ihre Kosten.
Hinweis: Auf ausgewählten Golf & Cruise-Reisen können Sie in traumhafter Umgebung Ihr Handicap verbessern. Auf der EUROPA 2 stehen Ihnen zur Optimierung zusätzlich zwei hochmoderne Golfsimulatoren zur Verfügung.
Kreuzfahrtgebiete: Mittelmeer, Nordeuropa, Karibik, Orient, Indischer Ozean, Afrika, Mittel- & Südamerika / Panamakanal, Nordamerika, Asien, Australien & Ozeanien, Transreisen, Weltreisen.

Hotelplan Empfehlung:
«Geheimtipps und Klassiker des Mare Balticum», mit der EUROPA, 9 Tage von Hamburg bis Stockholm, Vollpension, in Suite, Abreise z.B. am 28.8.24, pro Person

Tagesaktuelle Preise und Routen auf **www.hotelplan.ch/kreuzfahrten** oder in Ihrem Reisebüro

Inbegriffene Leistungen:
- Gratis-Minibar mit alkoholfreien Erfrischungsgetränken in jeder Suite
- Trinkgelder sind nicht obligatorisch
- Spezialitätenrestaurants

Infrastruktur:	●●●●◐
Kabinen:	●●●●●
Kinder:	●●●○○
Unterhaltung:	●●●◐○
Wellness:	●●●●○
Sport:	●●●●◐

Hotelplan

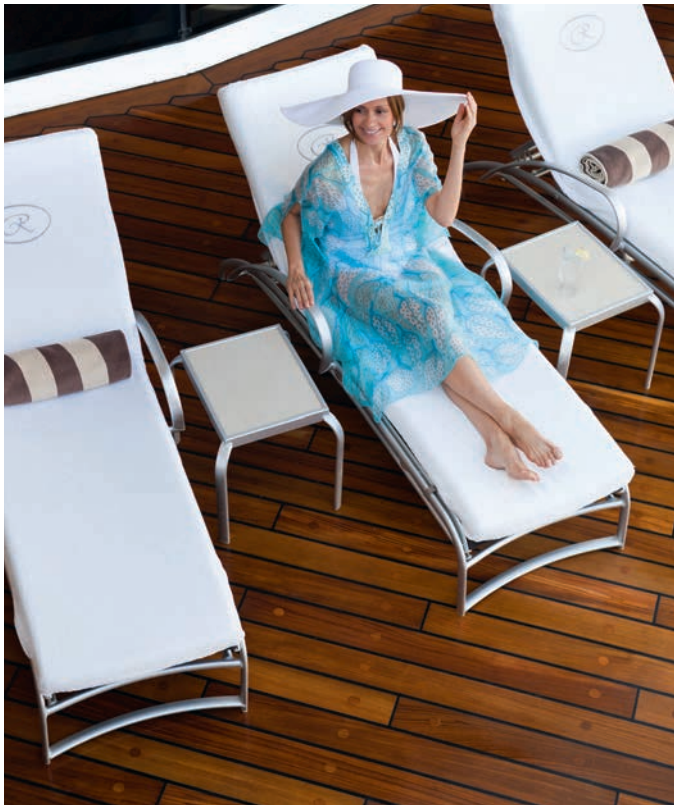

Regent Seven Seas Cruises

Regent Seven Seas Cruises bietet eines der umfangreichsten Luxuserlebnisse der Welt, welches sich durch 6 Sterne, fast nur Suiten mit eigenem Balkon und aussergewöhnlich hohem Crew-Platz-Gäste-Verhältnis auszeichnet. Zusammen mit faszinierenden Reisezielen, einzigartigen Landausflügen und Vor- oder Nachprogramm an Land bietet die Reederei dem anspruchsvollen Gast alles, was er sich wünscht. Kommen Sie an Bord und erleben Sie ein offenes und luftiges Ambiente, wie es nur unter den besten Kreuzfahrtschiffen der Welt zu finden ist.

Gut zu wissen:

Bordwährung: USD
Bordsprache: Englisch
Servicegebühren/Trinkgeld: Inbegriffen
Kleidung: Tagsüber wird bequeme Freizeitkleidung empfohlen, abends je nach Anlass sportlich bis elegante Kleidung.

Mahlzeiten: In den Restaurants herrscht freie Platzwahl, sodass Sie selber entscheiden können, wann und mit wem Sie speisen. Alle Spezialitätenrestaurants sind gratis. Reservierungen können vorgängig getätigt werden.

Die Highlights der Reederei:
- Kleinere Schiffe der Luxus-Klasse
- Vielfältige Routen inkl. kleiner Häfen
- Hohes Passagier-Platz-Verhältnis
- All-inclusive-Luxus-Kreuzfahrten

Penthouse Suite

Ihre Schiffe:

Sven Seas Explorer, Splendor & Grandeur

Baujahr: 2016–2023 // Tonnage: ca. 55 400 BRZ // Länge x Breite: 224 m x 31 m // Space Ratio: 74.2 // Flagge: Marshallinseln // Decks: 10 // Passagiere: ca. 746 // Mannschaft: ca. 542 // Crew Ratio: 1.3

Seven Seas Voyager

Baujahr: 2003 // Renovierung: 2015 // Tonnage: 42 363 BRZ // Länge x Breite: 204 m x 28 m // Space Ratio: 60.6 // Flagge: Bahamas // Decks: 8 // Passagiere: ca. 698 // Mannschaft: ca. 469 // Crew Ratio: 1.4

Seven Seas Mariner

Baujahr: 2001 // Renovierung: 2018 // Tonnage: 48 075 BRZ // Länge x Breite: 216 m x 28 m // Space Ratio: 69.0 // Flagge: Bahamas // Decks: 8 // Passagiere: ca. 696 // Mannschaft: ca. 467 // Crew Ratio: 1.4

Seven Seas Navigator

Baujahr: 1999 // Renovierung: 2016 // Tonnage: 28 803 BRZ // Länge x Breite: 172 m x 24 m // Space Ratio: 58.0 // Flagge: Bahamas // Decks: 8 // Passagiere: ca. 496 // Mannschaft: ca. 378 // Crew Ratio: 1.3

Die Flotte von Regent Seven Seas

Regent SEVEN SEAS CRUISES
AN UNRIVALED EXPERIENCE

ab CHF 3690

Von der beliebten, kleinen Seven Seas Navigator bis hin zu den eleganten Neubauten haben alle Schiffe eine Gemeinsamkeit: hochklassiger Service mit Liebe zum Detail für eine Kreuzfahrt, auf der kaum Wünsche offen bleiben.

An Bord: Das zuvorkommende und freundliche Personal liest Ihnen jeden Wunsch von den Augen ab. Die Atmosphäre an Bord ist durch Luxus und Eleganz geprägt, trotzdem aber nicht zu förmlich. Aussenpool mit bequemen Liegestühlen und Whirlpools fehlen natürlich ebenso wenig wie Bars inkl. Poolbar, elegante Lounges, stilvoller Connoisseur-Club, Boutiquen und eine Bibliothek. Die Neubauten Seven Seas Explorer, Splendor & Grandeur bieten noch mehr Annehmlichkeiten, inklusive Infinity-Pool. Die geschmackvollen Suiten sind mit allen Annehmlichkeiten ausgestattet und verfügen alle über einen Schlaf- und Wohnbereich. Für Gäste, die noch mehr Platz schätzen, stehen diverse grossräumige Suiten zur Wahl. 24-Stunden-Service ist selbstverständlich in allen Suiten inkludiert. Ab Kategorie Penthouse kommen Sie in den Genuss eines Butlerservices.
Gastronomie: Kulinarische Höhepunkte in verschiedenen Restaurants erleben – wann, wo und mit wem Sie wollen. Das elegante Hauptrestaurant Compass Rose und das La-Veranda-Restaurant mit regionalen Akzenten stehen zusammen mit dem Spezialitätenrestaurant Prime 7, wo Sie die feinsten Steaks auf See geniessen können, auf allen Schiffen zur Verfügung. Auf den neueren Schiffen wird die kulinarische Vielfalt mit weiteren Spezialitätenrestaurants wie zum Beispiel dem französischen Chartreuse ergänzt.

Unterhaltung: Erleben Sie im Theater eine Performance im Broadway-Stil, geniessen Sie einen leckeren Cocktail, tanzen Sie zur Musik einer Liveband, versuchen Sie Ihr Glück im Casino. Das Unterhaltungsangebot ist dezent, aber bestimmt nie langweilig.
Sport und Wellness: Fitnesscenter mit modernen Geräten, Pilates-, Yoga- und Aerobic-Kurse sowie Joggingbahn gehören zum Standardangebot. Lassen Sie sich im Serene Spa & Wellness bei verschiedenen Massagen verwöhnen oder nutzen Sie das Angebot im Schönheitssalon.
Kreuzfahrtgebiete: Mittelmeer, Nordeuropa, Karibik, Nordamerika & Alaska, Mittel- & Südamerika, Asien, Afrika & Indischer Ozean, Australien & Ozeanien, Transreisen, Weltreisen.

Hotelplan Empfehlung:
«Östliche Karibik»,
mit der Seven Seas Grandeur,
8 Tage ab/bis Miami,
All inclusive, in Veranda Suite,
Abreise z.B. am 6.12.24, pro Person

Tagesaktuelle Preise und Routen auf
www.hotelplan.ch/kreuzfahrten
oder in Ihrem Reisebüro

Inbegriffene Leistungen:
- Landausflüge, unbegrenzte Getränke, Trinkgelder, Spezialitätenrestaurants, Wäscheservice und unlimitiertes WLAN

Infrastruktur:	●●●●○
Kabinen:	●●●●●
Kinder:	●●○○○
Unterhaltung:	●●●●○
Wellness:	●●●●○
Sport:	●●●○○

Hotelplan

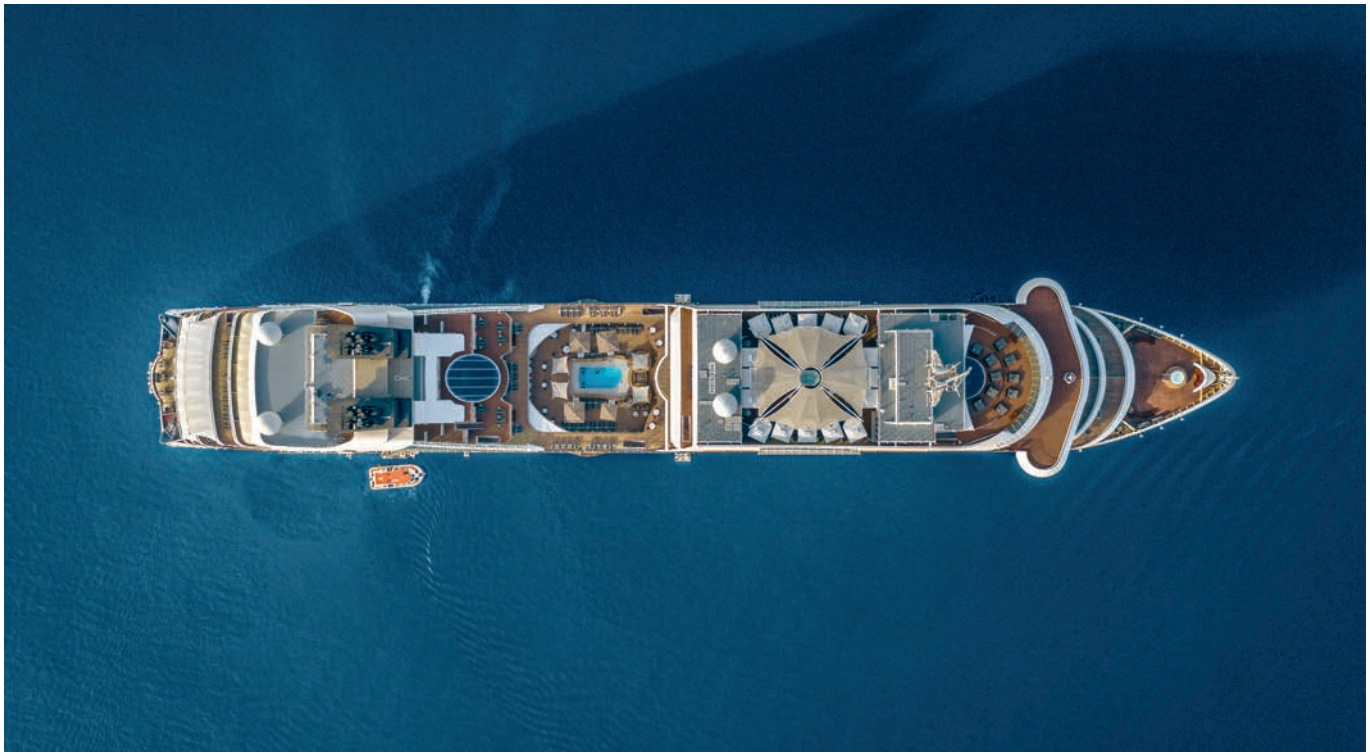

Seabourn Cruise Line

Das Leben an Bord von Seabourn ist etwas ganz Besonderes. Es erwarten Sie ein perfektes Ambiente, etwas Abenteuer und viel Luxus. Mit Eleganz und Anmut gleiten diese Ultra-Luxus-Schiffe über die Weltmeere. Von der Grösse her ideal, um auch abgelegene und selten besuchte Paradiese auf Erden anzusteuern. Geniessen Sie das süsse Nichtstun und lassen Sie sich von der ausserordentlich freundlichen und aufmerksamen Crew verwöhnen.

Gut zu wissen:

Bordwährung: USD
Bordsprache: Englisch. Internationale Crew.
Servicegebühren/Trinkgeld: Trinkgelder werden nicht erwartet und sind bereits im Reisepreis inbegriffen.
Kleidung: Tagsüber sportlich-elegant und dem Klima entsprechend. Abends sportlich-elegant.

Mahlzeiten: Es gibt keine festen Essenszeiten und Tischzuordnung. Die Spezialitätenrestaurants erheben keinen Zuschlag, eine Reservierung ist zu empfehlen.

Die Highlights der Reederei:
- Kleine Schiffe der Luxus-Klasse
- Vielfältige Routen inkl. kleiner Häfen
- Äusserst grosszügiges Platzangebot

Veranda Suite

Ihre Schiffe:

Seabourn Odyssey, Sojourn, Quest

Baujahr: 2009–2011 // Renovierung: 2018–2019 // Tonnage: 32 000 BRZ // Länge x Breite: 198 m x 25 m // Space Ratio: 71.1 // Flagge: Bahamas // Decks: 11 // Passagiere: ca. 450 // Mannschaft: ca. 350 // Crew Ratio: 1.3

Seabourn Encore, Ovation

Baujahr: 2016–2018 // Tonnage: 40 350 BRZ // Länge x Breite: 210 m x 28 m // Space Ratio: 71.1 // Flagge: Bahamas // Decks: 12 // Passagiere: ca. 600 // Mannschaft: ca. 380 // Crew Ratio: 1.3

Die Flotte von Seabourn Cruise Line

SEABOURN

ab CHF 3110

Kommen Sie an Bord der neuen Seabourn-Schiffe, wo Ihnen jeder Wunsch mit einem herzlichen Lächeln erfüllt wird. Geniessen Sie eine elegante Reise, während Sie sich in Ihrer luxuriösen Suite wie zu Hause fühlen.

An Bord: An Bord der intimen Schiffe, die ein privates, jachtähnliches Flair versprühen und eine luxuriöse sowie entspannte Atmosphäre mit erstklassigem Service bieten, werden Sie willkommen geheissen. Erleben Sie kulinarische Genüsse in verschiedenen Restaurants und Bars, wo gratis Premium-Spirituosen und erlesene Weine jederzeit für Sie bereitstehen. Entspannen Sie in den unterschiedlichen Pools und dem grosszügigen Spa- und Fitnessbereich. Die etwa 225–300 Meerblick-Suiten pro Schiff bieten grösstenteils eine private Veranda. Jede Suite ist mit erlesenem Komfort ausgestattet und Sie können zudem einen 24-Stunden-Kabinenservice in Anspruch nehmen. Abgerundet wird dieses Erlebnis durch den intuitiven, persönlichen Service des leidenschaftlichen Teams, das stets darauf bedacht ist, die Erwartungen der Gäste zu übertreffen.
Gastronomie: Die Küche verwöhnt mit den besten Zutaten, die mit authentischen regionalen Aromen verfeinert und vom erfahrenen Kochpersonal à la minute zubereitet werden. Zu den kulinarischen Höhepunkten gehören «The Colonnade» mit grosser Terrasse, das asiatische Restaurant «Sushi», das «Earth & Ocean» mit Gerichten aus frischen regionalen Zutaten sowie das Sternelokal «The Grill by Thomas Keller». Sie dürfen speisen, wann, wo und mit wem Sie möchten. Geniessen Sie überall eine grosse Auswahl an Champagnern, erlesenen Weinen und Premium-Spirituosen – alles inklusive.

Unterhaltung: Lassen Sie sich durch täglich wechselnde Aufführungen und Shows, Singer-Songwriter-Konzerte und stilvolle Produktionen verzaubern oder vergnügen Sie sich abends in einer der eleganten Bars oder im Casino. Auf den grosszügigen Sonnendecks mit Pool und Whirlpools finden Sie Ihr privates Plätzchen. Die ausfahrbare Marina ermöglicht Wassersportaktivitäten wie beispielsweise Windsurfen, Wasserski, Bananenboot, Kajak und Pedalo (teilweise gegen Gebühr).
Sport und Wellness: Ein preisgekröntes Spa mit einem breiten Angebot an Behandlungen und verwöhnenden Ritualen, ausgeführt von bestens ausgebildetem Personal, stehen Ihnen an Bord zur Verfügung. Nutzen Sie ausserdem den voll ausgestatteten Fitnessraum mit modernen Geräten und diversen Kursen sowie Sauna und Dampfbad.
Kreuzfahrtgebiete: Mittelmeer, Nordeuropa, Orient, Karibik, Nordamerika & Alaska, Mittel- & Südamerika, Asien, Australien & Ozeanien, Transreisen.

Hotelplan Empfehlung:
«Mittelmeer»
mit der Seabourn Sojourn,
8 Tage ab Barcelona bis Monte Carlo,
Vollpension, in Doppel Meerblick Suite,
Abreise z.B. am 5.10.24, pro Person

Tagesaktuelle Preise und Routen auf
www.hotelplan.ch/kreuzfahrten
oder in Ihrem Reisebüro

Inbegriffene Leistungen:
- Trinkgelder
- Spezialitätenrestaurants
- Getränke und Premium-Spirituosen auch in der Minibar

Infrastruktur:	●●●●●
Kabinen:	●●●●●
Kinder:	●●○○○
Unterhaltung:	●●●◐○
Wellness:	●●●●○
Sport:	●●●◐○

Hotelplan

SILVERSEA

Unverkennbar der Stil von SILVERSEA – kleine Luxusschiffe und persönlicher Service. Weitgereiste Gäste aus aller Welt und ein hervorragendes Verhältnis von Crew und Gästen (1:ca. 1,3) sorgen für eine gemütliche, kosmopolitische Atmosphäre an Bord. Elegante Gourmetküche und edle Weine erwarten Sie. Lassen Sie sich vom aufmerksamen Service eines Butlers verwöhnen. Durch das All-inclusive-Konzept kommen Sie in den Genuss von inbegriffenen Getränken und auch die Trinkgelder sind eingeschlossen.

Gut zu wissen:

Bordwährung: USD
Bordsprache: Englisch. Einige Dokumentationen und Menüs sind in deutscher Sprache erhältlich.
Servicegebühren/Trinkgeld: Alle Trinkgelder an Bord sind inbegriffen.
Kleidung: von leger bis formell. An legeren Abenden wird casual/informelle Bekleidung getragen. Bei informellen Abenden: Herren Jackett mit oder ohne Krawatte und Damen ein Kleid oder Hosenanzug. Der formelle Abend bietet Ihnen Gelegenheit, sich besonders elegant mit dunklem Anzug oder Smoking beziehungsweise Abendkleid zu präsentieren.
Mahlzeiten: Es gibt keine festen Essenszeiten und Tischzuordnung. Sie können in jedem Restaurant zu einer beliebigen Zeit essen gehen – zum Teil wird um vorgängige Reservierung gebeten.

Die Highlights der Reederei:
- Erstklassige, kleine Schiffe
- Vielfältige Routen inkl. kleiner Häfen
- Gourmetküche an Bord
- All-inclusive-Luxus-Kreuzfahrten

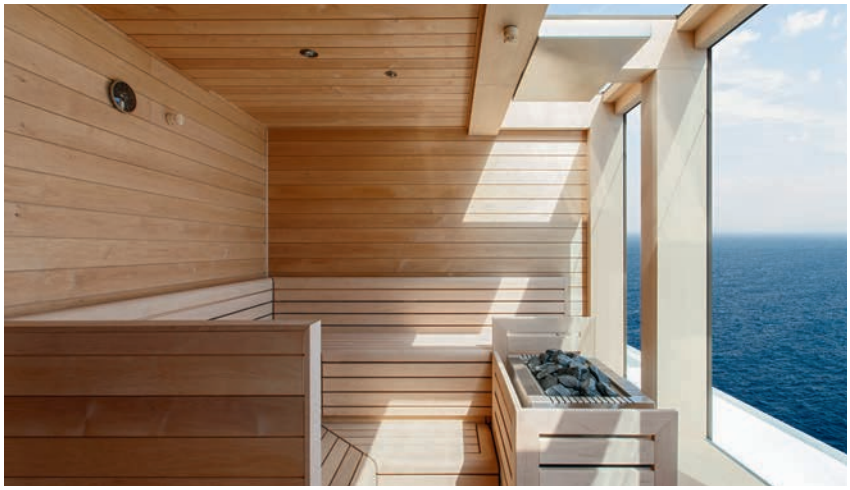

Veranda Suite (Silver Nova)

Ihre Schiffe:

Silver Nova, Silver Ray

Baujahr: 2023/2024 // Tonnage: 54 700 BRZ // Länge x Breite: 244 m x 30 m // Space Ratio: 75.1 // Flagge: Bahamas // Decks: 9 // Passagiere: ca. 728 // Mannschaft: ca. 556 // Crew Ratio: 1.3

Silver Muse, Silver Moon, Silver Dawn

Baujahr: 2017–2021 // Tonnage: 40 700 BRZ // Länge x Breite: 213 m x 37 m // Space Ratio: 68.3 // Flagge: Bahamas // Decks: 8 // Passagiere: ca. 596 // Mannschaft: ca. 411 // Crew Ratio: 1.4

Silver Shadow, Silver Whisper

Baujahr: 2000–2001 // Renovierung: 2018–2019 // Tonnage: 28 258 BRZ // Länge x Breite: 186 m x 25 m // Space Ratio: 74.0 // Flagge: Bahamas // Decks: 7 // Passagiere: ca. 382 // Mannschaft: ca. 302 // Crew Ratio: 1.3

Silver Spirit

Baujahr: 2009 // Renovierung: 2018 // Tonnage: 39 519 BRZ // Länge x Breite: 211 m x 26 m // Space Ratio: 65.9 // Flagge: Bahamas // Decks: 11 // Passagiere: ca. 608 // Mannschaft: ca. 412 // Crew Ratio: 1.4

Die Flotte von SILVERSEA

SILVERSEA

ab CHF 5810

Von den klassischen Schiffen der Flotte bis hin zu den bahnbrechenden Neubauten Silver Nova und Silver Ray garantieren alle ein Höchstmass an Service und Qualität.

An Bord: Bei gewohnt bestem Service, höchstem Komfort, echter Gastfreundschaft und einzigartigem All-inclusive-Lifestyle erleben Sie Schiffe, die den Bedürfnissen anspruchsvoller Individualisten entsprechen und die Kategorie der Luxus-Kreuzfahrten neu definieren. Entdecken Sie an Bord ein Theater, ein atemberaubendes Pool-Ambiente, eine exklusive Spa-Landschaft sowie gemütliche Ecken, Lounges im Freien und viele Bereiche, die zum Entspannen einladen. Dank der relativ kleinen Grösse sind die Schiffe in der Lage, auch kleinere und extravagantere Häfen anzulaufen. Alle Suiten sind edel ausgestattet, verfügen über Marmorbäder mit Bulgari-Produkten, begehbaren Kleiderschrank und Butlerservice. Für höchste Ansprüche bietet die Flotte eine grosse Auswahl an geräumigen Suiten.
Gastronomie: Französische Gourmetküche, eine Hommage an das italienische Erbe der Reederei oder Hotstone-Grilladen am Pooldeck, um nur einige kulinarische Höhepunkte an Bord der Schiffe zu nennen, werden Sie täglich aufs Neue überraschen. Ob Sie sich für das Hauptrestaurant oder eines der Spezialitätenrestaurants entscheiden, der Vielfalt der Küche an Bord sind kaum Grenzen gesetzt. Edle, ausgesuchte Weine begleiten Ihre Mahlzeiten. Offene Essenssitzungen und die meisten Spezialitätenrestaurants ohne Zuzahlung (zwei mit Reservierungsgebühr) sind eine Selbstverständlichkeit. An Bord von Silver Moon, Ray, Dawn und Nova gibt es zudem das innovative S.A.L.T. Kitchen; der ideale Ort, um die lokale Küche, die Kultur und das reichhaltige kulinarische Erbe Ihrer Reiseziele zu geniessen.

Unterhaltung: Shows in der Venetian Lounge, Livemusik in den Bars, Jazz im Silver Notes oder vielleicht doch beim Herausfordern Ihres Glücks im Casino; Sie haben die Wahl, wie Sie die Abende an Bord stilvoll oder schwungvoll ausklingen lassen möchten.
Sport und Wellness: Für sportliche Aktivitäten steht ein modernes Fitnesscenter zur Verfügung. Entspannen können Sie im Otium Spa bei wohltuenden Behandlungen und Massagen.
Hinweis: All inclusive bei SILVERSEA beinhaltet Hin- und Rückflug (ausgewählte Destinationen in Business Class), Privat-Transfer zwischen Wohnort und Flughafen (distanzabhängig), mind. 1 inkludierter Landausflug pro Hafen sowie alle Getränke an Bord inkl. Premium-Spirituosen auch in der Kabine, Trinkgelder, WLAN und Butlerservice.
Kreuzfahrtgebiete: Mittelmeer, Nordeuropa, Karibik, Nordamerika & Alaska, Mittel- & Südamerika, Asien, Afrika & Indischer Ozean, Australien & Ozeanien, Transreisen, Weltreisen.

Hotelplan Empfehlung:
«Kroatische Küste», mit Silver Ray,
8 Tage ab/bis Fusina (Venedig),
All inclusive & Flüge,
in Veranda Suite,
Abreise z.B. am 5.9.24, pro Person

Tagesaktuelle Preise und Routen auf
www.hotelplan.ch/kreuzfahrten
oder in Ihrem Reisebüro

Inbegriffene Leistungen:
- All-inclusive-Cruise mit An- & Abreisepaket, Softdrinks und Premium-Spirituosen, Trinkgeldern, Landausflügen und Butlerservice (vgl. Hinweise)

Infrastruktur:	●●●●◐
Kabinen:	●●●●●
Kinder:	●◐○○○
Unterhaltung:	●●●◐○
Wellness:	●●●●◐
Sport:	●●●●○

Hotelplan

Azamara

Mit Azamara entdecken Sie die Welt auf einzigartige Weise. Kleinere Schiffe ermöglichen es, exotischere Häfen anzulaufen. So erleben Sie auch spannende Orte abseits der frequentierten Ankerplätze. Mehr Übernacht-Aufenthalte, längere Liegezeiten in den Häfen und vielseitige Landprogramme vor und nach der Kreuzfahrt geben Ihnen hierbei ausreichend Zeit, um Kultur, Geschichte und einheimische Bevölkerung kennenzulernen. Dafür sorgt auch ein auf die Reiseroute abgestimmtes Unterhaltungsprogramm. Ein exklusiver, aber ungezwungener Service rundet das Reisevergnügen an Bord der Azamara ab.

Gut zu wissen:

Bordwährung: USD
Bordsprache: Englisch. Mehrsprachiges Personal an Bord. Einige Dokumentationen sind auch in Deutsch und Französisch verfügbar. Durchsagen und Unterhaltung sind in Englisch.
Servicegebühren/Trinkgeld: inbegriffen
Kleidung: je nach Anlass sportlich bis elegante Kleidung. Formelle Garderobe ist keine Pflicht.

Mahlzeiten: Offene Essenssitzungen mit freier Tischwahl im Hauptrestaurant. Spezialitätenrestaurants sind gegen Reservierung und Zuschlag (gratis für Suiten-Gäste) möglich. Alle Softdrinks und eine grosse Auswahl an alkoholischen Getränken sind im Reisepreis inbegriffen.
Mindestalter: Nordamerika/Karibik: Eine Person pro Kabine muss mindestens 21 Jahre alt sein. Restliche Fahrgebiete: Eine Person pro Kabine muss mindestens 18 Jahre alt sein.

Die Highlights der Reederei:
- Kleine Schiffe mit max. 690 Passagieren
- Lange Liegezeiten auf abwechslungsreichen Routen
- AzAmazing Events; ein spezieller Event pro Reise, der Ihnen entweder Kultur oder die Destination noch näher bringt

Kabinenbeispiel

Ihre Schiffe:

Azamara-Schiffe

Azamara Journey, Quest, Pursuit, Onward //
Baujahr: 1999–2001 // Renovierung: 2016–2022 //
Tonnage: 30 277 BRZ // Länge x Breite: 180 m x 25 m //
Space Ratio: 44.0 // Flagge: Malta // Decks: 11 //
Passagiere: ca. 690 // Mannschaft: ca. 400 //
Crew Ratio: 1.7

Die Flotte von Azamara Cruises

AZAMARA

ab CHF 1210

Geniessen Sie persönlichen Service an Bord eines kleineren Schiffes, das jedoch die Infrastruktur für maximalen Genuss bietet. Sie werden aussergewöhnliche Destinationen erleben, aber auch kulinarisch auf eine einmalige Reise gehen.

An Bord: Die kleinen Azamara-Schiffe erwarten Sie mit einer eleganten, gemütlichen Einrichtung. Ein Pool, zwei Whirlpools, Theater, Showlounge, Fotoshop, Internetstation, Kunstgalerie und Boutique. Die geschmackvoll ausgestattete Kabine bietet viel Komfort, Zimmerservice rund um die Uhr, frische Blumen, europäische Bettwäsche und Bademäntel aus reiner ägyptischer Baumwolle. Für jede Suite wird ein Gratis-Butlerservice geboten.
Gastronomie: Im Hauptrestaurant mit offener Sitzung geniessen Sie erstklassige Speisen. Zwei der drei Spezialitätenrestaurants lassen keine Wünsche offen. Das Restaurant Aqualina mit mediterraner Küche wie auch das Steakhouse Prime C warten darauf, Ihren Gaumen zu verwöhnen. Im Chef's Table können Sie aus einem exquisiten 5-Gänge-Menü mit passender Weinbegleitung aussuchen und geniessen. Softdrinks, Wasser in Flaschen, Kaffee- und Teespezialitäten und während des Mittag- und Nachtessens erlesene Weine und eine Auswahl an beliebten Spirituosen und Bieren sind inbegriffen.

Unterhaltung: Verschiedene Bars und Lounges laden zu geselligen Stunden im Kreise von Freunden. Verbringen Sie einen «azamazing Evening» im Theater und schwingen Sie das Tanzbein im «Looking Glass».
Sport und Wellness: Für sportliche Gäste stehen ein Fitnessraum und ein Joggingpfad zur Verfügung.
Die Wellness-Angebote sind nicht auf einen bestimmten Schiffsbereich beschränkt. Sie können eine Ganzkörpermassage in Ihrer Kabine buchen oder sich mit Aromatherapie-Behandlungen, Kräuter-Umschlägen und vielem mehr verwöhnen lassen.
Kreuzfahrtgebiete: Mittelmeer, Nordeuropa, Karibik, Orient, Afrika, Südamerika, Asien, Australien & Ozeanien, Transreisen.

Hotelplan Empfehlung:
«Griechenland Intensiv»
mit Azamara Pursuit,
8 Tage ab Piräus bis Istanbul,
All inclusive, in Doppel Innen,
Abreise z.B. am 5.10.24, pro Person

Tagesaktuelle Preise und Routen auf
www.hotelplan.ch/kreuzfahrten
oder in Ihrem Reisebüro

Inbegriffene Leistungen:
- Softdrinks und ausgewählte Weine, Bier & Spirituosen
- Trinkgelder
- Veranda Plus & Suiten-Kategorien bieten noch mehr Inklusivleistungen

Infrastruktur:	●●●●○
Kabinen:	●●●●○
Kinder:	●●○○○
Unterhaltung:	●●●●○
Wellness:	●●●●○
Sport:	●●●○○

Hotelplan

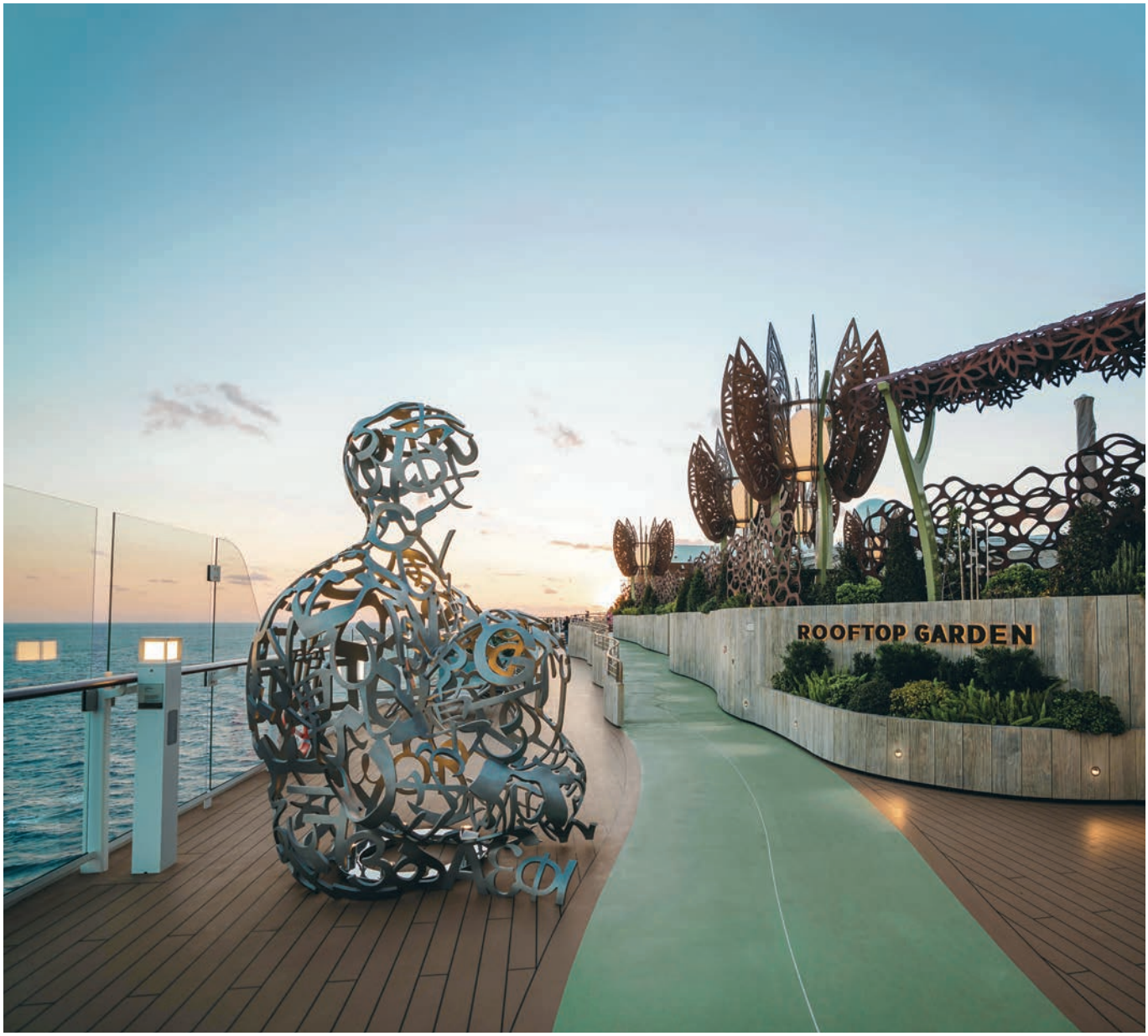
ROOFTOP GARDEN

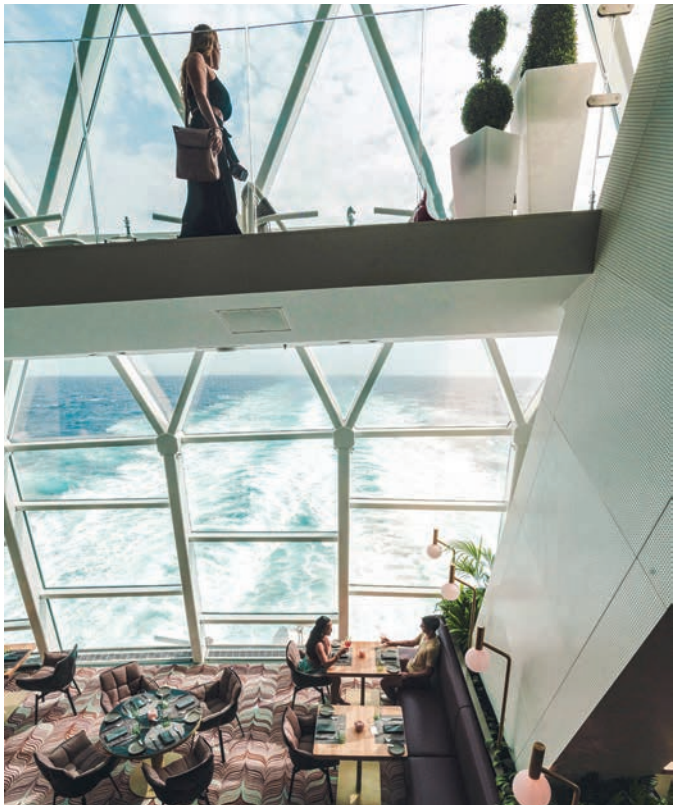

Celebrity Cruises

Celebrity Cruises, seit langem unter Kennern und Kennerinnen das Synonym für Kreuzfahrten mit erstklassigem Service, bietet Seereisen für Genussmenschen. Ob an Bord der eleganten und traditionellen Schiffe, wie der Millenium-Klasse, oder der Neubauten und Designer-Meisterwerke der Solstice- und Edge-Klasse – man fühlt sich auf allen sofort wie zu Hause. Packen Sie Ihre Koffer aus und reisen Sie stilvoll. Ohne Eile. Anspruchsvoll. Kultiviert. Geniessen Sie Traumferien ganz nach Ihrem Geschmack.

Gut zu wissen:

Bordwährung: USD
Bordsprache: Englisch. Mehrsprachiges Personal an Bord.
Servicegebühren/Trinkgeld: Trinkgelder sind nicht inbegriffen, aber an Bord einer Kreuzfahrt üblich. Um Ihre Dankbarkeit am Ende der Reise auszudrücken, liegt ein Umschlag in der Kabine. Auf Wunsch kann das Trinkgeld im Voraus der Buchung hinzugefügt werden (je nach Kabinenkategorie ca. USD 18–23 pro Person und Tag).
Kleidung: Je nach Anlass sportlich bis elegante Kleidung. Pro Kreuzfahrt finden ein bis zwei (ab sieben Nächten) schickere Abende statt.

Mahlzeiten: Sie haben die Wahl zwischen Select Dining Early, Late oder Anytime. Wählen Sie Select Dining Early oder Late, wird Ihnen ein fester Zeitpunkt zwischen 18 Uhr und 21.30 Uhr zugewiesen. Celebrity Select Dining Anytime eignet sich für Kunden, die mehr Flexibilität wünschen. Diese können jederzeit zwischen 18 Uhr und 21 Uhr zu Abend essen.
Mindestalter: Eine Person pro Kabine muss mindestens 21 Jahre alt sein. Ausnahmen für Familien.

Die Highlights der Reederei:
- «Relaxed luxury Resort at Sea» auf mittelgrossen Schiffen
- Innovative Neubauten und stilvolle Klassiker
- Ausgezeichneter Service

Eden Lounge

Balkonkabine

Ihre Schiffe:

Edge-Klasse

Celebrity Edge, Apex, Beyond, Ascent //
Baujahr: 2018–2023 // Tonnage: 130 000 BRZ //
Länge x Breite: 306–327 m x 39 m // Space Ratio: 38.4 //
Flagge: Malta // Decks: 14 // Passagiere: ca. 2900 //
Mannschaft: ca. 1300 // Crew Ratio: 2.5

Solstice-Klasse

Celebrity Solstice, Equinox, Eclipse, Silhouette, Reflection //
Baujahr: 2008–2012 // Tonnage: 122 000 BRZ //
Länge x Breite: 315 m x 37 m // Space Ratio: 42.8 //
Flagge: Malta // Decks: 13 // Passagiere: ca. 2850 //
Mannschaft: ca. 1250 // Crew Ratio: 2.3

Millennium-Klasse

Celebrity Millennium, Infinity, Summit, Constellation //
Baujahr: 2000–2002 // Renovierung: 2019 //
Tonnage: 91 000 BRZ // Länge x Breite: 294 m x 32 m //
Space Ratio: 42.3 // Flagge: Malta // Decks: 11 //
Passagiere: ca. 2150 // Mannschaft: ca. 999 //
Crew Ratio: 2.2

Die Flotte von Celebrity Cruises

Celebrity Cruises®

ab CHF 1890

Ohne Zweifel stechen die Design-Meisterwerke der Edge-Klasse besonders ins Auge. Aber schon die Vorgänger-Schiffe der Solstice-Serie bieten viel Raum und Innovation. Nicht zu vergessen die bei Stammgästen besonders beliebten Millennium-Schiffe im klassischen Schnitt.

An Bord: Relaxed Luxury Resort at Sea, das Markenversprechen von Celebrity Cruises, wurde mit der Edge-Klasse auf ein neues Level gehoben – erfrischend futuristisch, innovativ exzellent konzipiert. Highlight ist der «Magic Carpet» – die frei schwebende Plattform Magic Carpet an der Steuerbordseite. Tagsüber dient sie am Resort-Deck als Bar und abends als Erweiterung eines Spezialitätenrestaurants. Wer hier einen Drink zu sich nimmt oder speist, tut dies direkt über dem Meer. Hier finden auch zahlreiche Veranstaltungen statt. Aber auch die Vorgänger-Schiffe haben einiges zu bieten, so gibt es an Bord der Solstice-Schiffe eine 2000 m² grosse, echte Rasenfläche, die beispielsweise für ein Picknick genutzt werden kann, und die beliebte Millenium-Klasse wurde umfassend modernisiert und wartet nun mit vielen neuen und verbesserten Annehmlichkeiten. Bei den Kabinen und Suiten setzt Celebrity Cruises auf Vielfalt und bietet für unterschiedlichste Geschmäcker die passenden und stets luxuriösen Unterkünfte. Für Wellnessliebhabende empfehlen sich die Aqua-Spa-Kabinen mit direktem Zugang zum Wellnessbereich des Schiffes. Die Concierge Class bietet einen noch persönlicheren Service und mehr Leistung, wie z.B. eine Flasche Sekt zur Begrüssung und täglich Köstlichkeiten auf der Kabine. An Bord der Edge-Schiffe geniessen Sie die Aussicht der neuen Balkonkabinen Infinite. Der Clou an der Infinite-Veranda: Auf Knopfdruck lässt sich eine raumhohe Scheibe absenken, wodurch ein eigener kleiner Wintergarten entsteht. Oder exklusiv – ganz oben auf dem Schiff, positioniert über der Brücke – befinden sich die Iconic Suiten mit 175 m², Panoramablick, riesigem Aussenbereich mit Whirlpool und stylischen Möbeln. Mit «The Retreat» bietet Celebrity Cruises Gästen mit dem Wunsch nach mehr Luxus einen exklusiven Resort-im-Resort-Bereich an.

Gastronomie: Täglich wechselnde Menüs und ein exzellenter Service machen jede Mahlzeit zu einem unvergesslichen Erlebnis. Im Hauptrestaurant stehen bis zu 29 verschiedene Menüs zur Auswahl. Dank der flexiblen Gestaltung der Essenszeiten können Sie speisen, wann immer das Hauptrestaurant geöffnet ist. Auf keinen Fall entgehen lassen sollten Sie sich einen Besuch in den stilvollen Spezialitätenrestaurants (gegen Zuschlag und Reservierung).
Unterhaltung: Unterhaltung, die jedermanns Geschmack trifft und begeistert. Staunen Sie im Theater über atemberaubende Vorführungen, Musicals oder Jongleure. In den Lounges oder Bars unterhalten Sie Streichquartette, Jazzbands, Gitarristen und A-cappella-Ensembles. Amüsieren Sie sich im Casino und für alle Nachtschwärmende steht eine Disco zur Verfügung.
Sport und Wellness: Der Fitnessraum ist mit modernsten Geräten ausgestattet. Fitnesskurse und verschiedene Trainingsprogramme regen Ihren Geist an. Darüber hinaus steht Ihnen eine Joggingbahn zur Verfügung.
Im exklusiven Spa-Bereich geniessen Sie eine entspannende Massage oder pflegen Sie Ihr Äusseres im Schönheitssalon.
Kreuzfahrtgebiete: Mittelmeer, Nordeuropa, Karibik, Südamerika, Hawaii, Galapagos-Inseln, Nordamerika & Alaska, Asien, Australien & Ozeanien, Transatlantik.

Hotelplan Empfehlung:
«Westliches Mittelmeer»
mit Celebrity Ascent,
8 Tage ab Barcelona bis
Civitavecchia (Rom), Vollpension,
in Doppelkabine Innen, All inlcuded,
Abreise z.B. am 17.8.24, pro Person

Tagesaktuelle Preise und Routen auf
www.hotelplan.ch/kreuzfahrten
oder in Ihrem Reisebüro

Inbegriffene Leistungen:
- Im «All inlcuded»-Tarif sind ein klassisches Getränkepaket und Standard-WLAN-Zugang inkludiert.

Infrastruktur:	●●●●◐
Kabinen:	●●●●◐
Kinder:	●●●○○
Unterhaltung:	●●●●◐
Wellness:	●●●●◐
Sport:	●●●●○

Hotelplan

Cunard Line

Ein grosser Reedereiname mit einer grossen Geschichte. Im Jahr 1840 nahm das Dampfschiff Britannia erstmals Kurs auf die amerikanische Ostküste. Mit dieser Transatlantik-Passage schrieb der ehrgeizige Reeder Samuel Cunard das erste Kapitel einer einzigartigen Erfolgsgeschichte. Heute steht Cunard mehr denn je für Seereisen der absoluten Spitzenklasse. An Bord der Cunard Liner werden Sie sich von der ersten Sekunde an einfach königlich fühlen. Denn die «Queens» der Neuzeit umgibt die majestätische Aura ihrer berühmten Vorfahren.

Gut zu wissen:

Bordwährung: USD
Bordsprache: Englisch. Deutsch und Französisch sprechende Hostessen an Bord.
Servicegebühren/Trinkgeld: Trinkgelder sind nicht obligatorisch. Die Anerkennung einer guten Leistung wird jedem Gast freigestellt.

Kleidung: Tagsüber wird bequeme Freizeitkleidung empfohlen. Für die Galaabende ist festliche Kleidung angebracht. Für die übrigen Abende elegante Abendgarderobe. Auf der Transatlantik-Kreuzfahrt finden in der Regel drei Galaabende statt. Auf den anderen Reisen ca. zwei pro Woche.
Mahlzeiten: zwei Sitzungen mit fester Zuteilung eines Tisches für die gesamte Dauer der Kreuzfahrt. Spezialitätenrestaurants auf Reservierung und gegen Zuschlag.

Die Highlights der Reederei:
- Transatlantik-Linien-Dienst
- Tradition mit modernem Touch
- Exklusive Princess- und Queens-Grill-Suiten-Kategorien

Princess Grill Suite

Ihre Schiffe:

Queen Mary 2

Baujahr: 2004 // Renovierung: 2021 // Tonnage: 151 400 BRZ // Länge x Breite: 345 m x 41 m // Space Ratio: 56.6 // Flagge: Bermuda // Decks: 12 // Passagiere: ca. 2600 // Mannschaft: ca. 1250 // Crew Ratio: 2.0

Queen Anne

Baujahr: 2023 // Tonnage: 133 400 BRZ // Länge x Breite: 322 m x 35 m // Space Ratio: 50.9 // Flagge: Bermuda // Decks: 13 // Passagiere: ca. 2620 // Mannschaft: ca. 1225 // Crew Ratio: 2.1

Queen Victoria, Queen Elizabeth

Baujahr: 2007–2010 // Renovierung: 2017 // Tonnage: 90 000 BRZ // Länge x Breite: 294 m x 32 m // Space Ratio: 43.2 // Flagge: Bermuda // Decks: 12 // Passagiere: ca. 2000 // Mannschaft: ca. 1000 // Crew Ratio: 2.0

Die Flotte von Cunard Line

CUNARD

ab CHF 1143

Einmal mit dem Schiff den Atlantik überqueren – diese Vorstellung hat bis heute nichts von ihrer Faszination verloren! Verwirklichen Sie diesen Traum mit der majestätischen QM 2, dem für viele schönsten Ocean Liner aller Zeiten.

An Bord: Klassisch. Elegant. Majestätisch. Die schlanke Linie mit dem spitzen Bug ist eine Reminiszenz an die legendären Cunard Ocean Liner. Und die traditionellen Cunard-Farben bis hinauf zum rot-schwarzen Schornstein unterstreichen den königlichen Stammbaum. Auch als Gast werden Sie das ganz besondere Cunard-Flair spüren. Die Schiffe empfangen Sie mit einem stilvollen Interieur – modern interpretiert. Freuen Sie sich auf klassische Boutiquen, grosse Marken und persönliche Beratung. In den Konferenz- und Schulungsräumen werden Computerkurse, Kunstunterricht und Kurse über Navigation und Schifffahrt sowie Weinproben (gegen Gebühr) angeboten. Grandios sind die Bibliotheken an Bord und laden zu entspannten Lesestunden ein. Oder besuchen Sie spannende Vorträge, Workshops und Seminare mit hochkarätigen Referenten. Eine Auswahl von Innen- bis Balkonkabinen mit allem Komfort gehören zum Grundangebot der Cunard-Schiffe. Exklusiv reist es sich in den Suiten der Princess- oder Queens-Grill-Kategorie. Butler- und Conciergeservice: In den Princess- und Queens-Grill-Kategorien steht Ihnen jeder Zeit ein Concierge zur Verfügung, um Ihre Wünsche zu erfüllen. In den Queens-Grill-Kategorien sorgt darüber hinaus ein persönlicher Butler für Ihr Wohlbefinden.
Gastronomie: Neben den drei Hauptrestaurants, die nach den unterschiedlichen Kabinenkategorien eingeteilt sind, stehen Ihnen einige Themenrestaurants, von mediterran bis asiatisch, zur Verfügung (teilweise gegen Gebühr). Ein besonderes Highlight, das natürlich auf keiner Reise fehlen darf und elegant zelebriert wird, ist der traditionelle Afternoon-Tea-Service.

Unterhaltung: Im Royal Court Theater inszenieren die Cunard Royal Dancers aufwändig produzierte Musik- und Tanzshows. Des Weiteren finden Sie: Karaoke, Nachtclub und das Empire-Casino.
Sport und Wellness: Der Cunard-Spa-Bereich Mareel® Wellness & Beauty bietet von der klassischen Canyon-Ranch-Stein-Massage bis hin zu exotischen Ayurveda-Behandlungen alles, was der Gesundheit und dem Wohlbefinden förderlich ist. Thalasso-Pool, Aroma-Dampfbad, finnische Sauna, Thermal-Suite und umfangreiche Schönheitsbehandlungen werden ebenfalls angeboten. Und wer sich lieber sportlich betätigt, kommt mit Joggingbahn, Fitnessraum, Golfsimulator, Tischtennis, Basketball und Shuffleboard auf seine Kosten.
Kreuzfahrtgebiete: Transatlantik, Kurzreisen, Mittelmeer, Nordeuropa, Karibik, Nordamerika & Alaska, Asien, Australien & Ozeanien, Weltreisen.

Hotelplan Empfehlung:
«Traditionelle Transatlantik»
mit der Queen Mary 2,
8 Tage ab Southampton bis New York,
Vollpension, in Doppelkabine Innen,
Abreise z.B. am 14.12.24, pro Person

Tagesaktuelle Preise und Routen auf
www.hotelplan.ch/kreuzfahrten
oder in Ihrem Reisebüro

Inbegriffene Leistungen:
- Geschenktes Bordguthaben bei Buchung des Premium-Preises

Infrastruktur:	●●●●○
Kabinen:	●●●●○
Kinder:	●○○○○
Unterhaltung:	●●●●●
Wellness:	●●●●○
Sport:	●●●●○

Hotelplan

AMP

Oceania Cruises

Die eleganten, mittelgrossen Schiffe von Oceania Cruises stehen für Luxus, feinste Küche auf See und einen unvergleichbar persönlichen Service. Sie werden mit einem vom weltbekannten Meisterkoch Jacques Pépin kreierten Gourmetprogramm verwöhnt. Die Schiffe strahlen eine elegant-legere Wärme aus, die schon eher an einen privaten Club erinnert, und es herrscht eine angenehm persönliche und gemütliche Atmosphäre an Bord. Entdecken Sie faszinierende Reiseziele in über 600 Häfen rund um den Globus.

Gut zu wissen:

Bordwährung: USD
Bordsprache: Englisch
Servicegebühren/Trinkgeld: sind im simply MORE inbegriffen.

Kleidung: tagsüber leger, am Abend elegant-leger. Kein Krawattenzwang. Beim Nachtessen sind Jeans, Shorts, T-Shirts oder Turnschuhe nicht erwünscht.
Mahlzeiten: Es gibt keine festen Essenszeiten und Tischzuordnung. Spezialitätenrestaurants sind im Reisepreis eingeschlossen.

Die Highlights der Reederei:
- Beste Gourmet-Küche auf See
- Vielfältige Routen
- Kleine, familiäre Schiffe
- Concierge-Kabinen mit zusätzlichen Leistungen

Concierge-Veranda-Kabine (Vista)

Ihre Schiffe:

Vista, Allura

Baujahr: 2023–2025 // Tonnage: 67 000 BRZ // Länge x Breite: 241 m x 32 m // Space Ratio: 55.8 // Flagge: Marshallinseln // Decks: 11 // Passagiere: ca. 1200 // Mannschaft: ca. 800 // Crew Ratio: 1.5

Marina, Riviera

Baujahr: 2011–2012 // Renovierung: 2022–2024 // Tonnage: 66 084 BRZ // Länge x Breite: 240 m x 32 m // Space Ratio: 53.3 // Flagge: Marshallinseln // Decks: 11 // Passagiere: ca. 1250 // Mannschaft: ca. 800 // Crew Ratio: 1.5

Regatta, Insignia, Nautica, Sirena

Baujahr: 1998–2000 // Renovierung: 2018–2022 // Tonnage: 30 277 BRZ // Länge x Breite: 181 m x 25 m // Space Ratio: 44.3 // Flagge: Marshallinseln // Decks: 9 // Passagiere: ca. 684 // Mannschaft: ca. 400 // Crew Ratio: 1.7

Die Flotte von Oceania Cruises

OCEANIA CRUISES

ab CHF 3052

Alle Oceania-Schiffe sind dank der überschaubaren Grösse perfekt, um auch kleinere Häfen anzulaufen. Zudem geniessen Sie immer die ausgezeichnete «Finest Cuisine at Sea» und den aufmerksamen Oceania-Service.

An Bord: Elegantes Ambiente und ansprechendes Design erwarten Sie auf den Schiffen. Dank dem grossen Raum-Passagier-Verhältnis geniessen Sie viel Platz in den öffentlichen Bereichen. Lounges und ausladende Sonnendecks. Schmökern in der Bibliothek, stöbern in eleganten Boutiquen oder einfach den aufmerksamen Service geniessen, Sie haben die Wahl. Geräumige Kabinen mit allem Komfort, viele mit Balkon, stehen zur Verfügung. Die Minibar ist mit alkoholfreien Gratis-Getränken bestückt. In den Suiten kommen Sie zudem in den Genuss eines Butlerservices.
Gastronomie: Oceanias Motto zur «Feinsten Küche auf See» wird schon im Grand Dining Room Rechnung getragen, aber kommt natürlich besonders in den Spezialitätenrestaurants zum Tragen. Alle Schiffe bieten diverse Spezialitätenrestaurants, vom Steakhouse über asiatische Kreationen bis hin zu italienischen Gerichten. Die Restaurants variieren von Schiff zu Schiff. An Bord der Neubauten Vista und Allura stehen im Aquamar Kitchen delikate, frische Wellness-Menüs und Superfoods im Vordergrund. Im Ember werden innovative amerikanische Gerichte und Klassiker serviert. Das ideale Restaurant, um auch einmal nur ein rasches Dinner oder Mittagessen zu geniessen. Alternativ runden auf allen Schiffen das Terrace Café und Waves Grill das Angebot ab. Im Culinary Center (nicht auf der Regatta-Klasse) werden spannende Kochkurse unter fachkundiger Leitung angeboten (gegen Gebühr).

Unterhaltung: Livemusik und Shows sorgen in den Lounges und im Theater für unterhaltsame Abende. Im Casino können Sie Ihr Glück versuchen.
Sport und Wellness: Das Aquamar Spa & Vitality Center bietet totale Entspannung und diverse Behandlungen (gegen Gebühr). Ein modern ausgestattetes Fitnesscenter, eine Laufbahn und ein separates Sportdeck stehen für aktive Gäste zur Verfügung.
Kreuzfahrtgebiete: Mittelmeer, Nordeuropa, Karibik, Orient, Indischer Ozean, Afrika, Mittel- & Südamerika / Panamakanal, Nordamerika & Alaska, Asien, Australien & Ozeanien, Transreisen, Weltreisen.

Hotelplan Empfehlung:
«Westliches Mittelmeer» mit Riviera, 8 Tage ab Monte Carlo bis Barcelona, Vollpension, in Doppelkabine Aussen, Abreise z.B. am 4.9.24, pro Person

Tagesaktuelle Preise und Routen auf **www.hotelplan.ch/kreuzfahrten** oder in Ihrem Reisebüro

Inbegriffene Leistungen:
- simply MORE umfasst folgende Leistungen: Guthaben für Landausflüge, Champagner, Wein und Bier zu den Hauptmahlzeiten, Spezialitätenrestaurants, WLAN und Trinkgelder.

Infrastruktur:	●●●●○
Kabinen:	●●●●●
Kinder:	●●○○○
Unterhaltung:	●●●●○
Wellness:	●●●●◐
Sport:	●●●○○

Hotelplan

Paul Gauguin Cruises

Paul Gauguin Cruises entführt Sie auf eine unwirklich romantische Reise in eines der letzten Paradiese dieser Welt. Dieser idyllische Archipel beheimatet ein Schiff, das einem grossen Maler zu Ehren benannt wurde und speziell für Reisen im Südpazifik konzipiert wurde: die Le Paul Gauguin. Wer ihren Charme schon erleben durfte, erzählt, dass sie eine fast magische Aura umgibt, welche die leuchtende Szenerie Tahitis noch verstärkt. Die Le Paul Gauguin wurde als kleines, intimes Schiff gebaut, um die Schönheit dieser Inseln einzurahmen… nicht, um sie zu überwältigen. Seit September 2019 gehört sie zur Ponant-Familie und ist ein Teil der Flotte.

Die Highlights der Reederei:
- Kleines Schiff mit maximal 330 Gästen
- DER Destinationsspezialist für Französisch-Polynesien

Gut zu wissen:

Bordwährung: USD
Bordsprache: Englisch und Französisch
Servicegebühren/Trinkgeld: Sie finden am Abend vor der Ausschiffung einen Umschlag auf Ihrer Kabine für das Trinkgeld an die Crew. Wir empfehlen ca. EUR 10–12 pro Person und Tag.

Kleidung: Tagsüber sportlich-leger, abends sportlich-elegant. Für den Kapitänsempfang und das Galadinner wird elegante Kleidung empfohlen.
Mahlzeiten: Es gibt keine festen Tischzeiten und freie Platzwahl.

Balkonkabine

Die Flotte von Paul Gauguin Cruises

Paul Gauguin CRUISES

ab CHF 3190

Entdecken Sie das Südseeparadies während einer Kreuzfahrt mit der charmanten Le Paul Gauguin. Luxus und Eleganz stehen neben der traumhaften Inselwelt an erster Stelle.

An Bord: Das offene Ambiente und das grosszügige Platzangebot vermitteln einen Eindruck von unbegrenzter Freiheit. Das Schiff ist mit allen Annehmlichkeiten ausgestattet, dazu gehören drei Restaurants, Bar, Lounge, Theater, Spa- und Fitnessraum, Pool, Marina sowie diverse Wassersportgeräte. Die Le Paul Gauguin bietet Platz für maximal 330 Gäste. Alle Kabinen verfügen über einen grosszügigen Meerblick, über die Hälfte ist mit einem privaten Balkon ausgestattet und bietet alle wichtigen Annehmlichkeiten. Gäste, welche in den Suiten untergebracht sind, profitieren zudem von einem Butlerservice.
Gastronomie: Einen Genuss der Sinne erleben Sie in den drei Restaurants der Le Paul Gauguin. Lassen Sie sich täglich vom engagierten Kochpersonal kulinarisch verwöhnen, ein Höchstmass an persönlichem Service inklusive.
Unterhaltung: tagsüber attraktive Land-, Wasser- und Sportprogramme. Diverse Darbietungen und Auftritte polynesischer Künstler erleben Sie in der Main-Lounge oder an Deck des Schiffes.
Sport und Wellness: Das kristallklare Wasser wartet nur darauf, von Ihnen entdeckt zu werden. Die Marinaplattform lädt ein zum Kajakfahren, Windsurfen, Tauchen, Schnorcheln oder Stand-up-Paddeln (zum Teil gegen Gebühr). Ihre Muskeln können Sie im bordeigenen Fitnessraum trainieren. Verwöhnmomente erleben Sie im preisgekrönten Luxus-Spa. Gönnen Sie Ihrem Geist und Körper eine Auszeit und geniessen Sie die auf Ihre persönlichen Bedürfnisse zugeschnittenen Entspannungs- und Schönheitsbehandlungen.

Hinweis: Französisch-Polynesien zählt zu den Tauchparadiesen dieser Erde. Als einziges Luxusschiff vor Ort bietet die Le Paul Gauguin zertifizierte PADI-Tauchkurse an.
Kreuzfahrtgebiete: Südpazifik.

Le Paul Gauguin

Baujahr: 1998 // Renovierung: 2021 //
Tonnage: 19 200 BRZ // Länge x Breite: 157 m x 22 m //
Space Ratio: 58.2 // Flagge: Frankreich // Decks: 9 //
Passagiere: ca. 330 // Mannschaft: ca. 209 //
Crew Ratio: 1.5

Hotelplan Empfehlung:
«Tahiti & Gesellschaftsinseln»
8 Tage ab/bis Papeete,
in Doppelkabine Aussen,
Abreise z.B. am 23.11.24, pro Person

Tagesaktuelle Preise und Routen auf **www.hotelplan.ch/kreuzfahrten** oder in Ihrem Reisebüro

Inbegriffene Leistungen:
- Softdrinks sowie eine grosse Auswahl an alkoholischen Getränken
- Gratis-WLAN an Bord

Infrastruktur:	●●●◐○
Kabinen:	●●●●◐
Kinder:	●○○○○
Unterhaltung:	●●●○○
Wellness:	●●●○○
Sport:	●●●●○

Hotelplan

AIDA Cruises

Entdecken Sie die komfortable Ausstattung der AIDA-Schiffe auf modernstem Niveau. Kulinarische Vielfalt wird ebenso gross geschrieben wie höchste Qualität und absolute Frische. Ob fantasievoll dekorierte Buffets, Spezialitäten aus aller Welt oder ein fruchtiger Cocktail – geniessen Sie, was Ihnen schmeckt. Lassen Sie sich im Body & Soul Spa bei einer Kosmetikbehandlung, Massage oder einem Sauna-Aufguss verwöhnen. So vielfältig wie die Reiseziele sind auch die Ausflüge; Städte-/Naturerlebnis, Aktiv-/Sporttour oder Familienausflug. Mit dem schönsten Lächeln der Meere werden Ihre Ferienträume wahr.

Gut zu wissen:

Bordwährung: EUR
Bordsprache: Deutsch
Servicegebühren/Trinkgeld: inbegriffen. Wenn Sie aussergewöhnlichen Service mit einem persönlichen Trinkgeld anerkennen möchten, freut sich die Crew sehr.
Kleidung: AIDA heisst Ferien mit einem Lächeln und ganz ohne Zwang. Es wird gebeten, Restaurants und Bars nicht in Bade- oder Sportbekleidung und nicht barfuss zu betreten. Den Herren wird am Abend das Tragen von langen Hosen empfohlen.

Mahlzeiten: Die Buffetrestaurants laden ohne Sitzordnung und feste Tischzeiten (2 Geniesserzeiten im Markt-Restaurant) ein. Wein, Bier und Softdrinks sind zu den Hauptmahlzeiten inklusive. Oder geniessen Sie bei einem Besuch in den A-la-carte-Restaurants (gegen Zuschlag) feinste Kreationen aus marktfrischen Zutaten.

Die Highlights der Reederei:
- Ferien für die ganze Familie
- Deutsche Bordsprache
- Grosse Auswahl an Aktiv-Ausflügen (Fahrrad, Tauchen, Wandern)

Balkonkabine

Ihre Schiffe:

AIDAnova, AIDAcosma

Baujahr: 2018–2021 // Tonnage: 183 900 BRZ // Länge x Breite: 337 m x 42 m // Flagge: Italien // Decks: 19 // Passagiere: ca. 5000

AIDAprima, AIDAperla

Baujahr: 2015–2016 // Tonnage: 124 100 BRZ // Länge x Breite: 300 m x 38 m // Flagge: Italien // Decks: 18 // Passagiere: ca. 3290

Sphinx-Klasse

AIDAdiva, AIDAbella, AIDAluna, AIDAblu, AIDAsol, AIDAmar, AIDAstella // Baujahr: 2007–2013 // Tonnage: ca. 70 000 BRZ // Länge x Breite: 252 m x 32 m // Flagge: Italien // Decks: 13–14 // Passagiere: ca. 2100

AIDA verzichtet auf die Angabe der Ratio-Daten.

Die Flotte von AIDA

ab CHF 1034

Nehmen Sie das Markenzeichen – den Kussmund am Bug der AIDA-Schiffe – als Versprechen. Als Traumziel für die ganze Familie bieten Ihnen die Schiffe grenzenlose Möglichkeiten, Ihre Ferien individuell zu gestalten.

An Bord: Eine vielfältige Infrastruktur und abwechslungsreiche Aktivitäten stehen auf allen Schiffen zur Verfügung. Extra für kleine Entdeckende gibt es an Bord den AIDA Kids Club, ein Abenteuerland mit eigenem Pool und vielen Spiel- und Bastelangeboten. Für Kinder zwischen 3 und 11 Jahren bietet die qualifizierte Kids Crew täglich Programme zu festen Zeiten an. Für Teens von 12 bis 17 Jahren bietet die Teens Crew in den Ferienzeiten ein spannendes und aktives Programm an. Auf den neuen Schiffen geniessen Sie zudem eine rasante Fahrt über drei Decks in der Wasserrutsche oder testen Sie im Klettergarten Ihren Mut. Auf allen Schiffen gibt es die Auswahl von Standard-Innenkabinen, Meerblickkabinen oder Balkonkabinen und Suiten. Auf den neusten Schiffen wie AIDAprima, AIDAperla, AIDAcosma oder AIDAnova wurden ausserdem verschiedene, extra geräumige Kabinenkategorien geschaffen. Wünschen Sie sich eine grössere Veranda oder vielleicht einen begehbaren Schrank oder ein grösseres Badezimmer? Die geräumigen Kabinen sind nicht nur für Gäste, die den extra Komfort schätzen, sondern auch für Familien ideal. An Bord von AIDAnova und AIDAcosma gibt es auch Einzelkabinen mit oder ohne Balkon.
Gastronomie: Mit je nach Schiff bis zu 17 Restaurants gibt es eine aussergewöhnliche kulinarische Vielfalt. Von den Buffet-Restaurants (mit verschiedenen Themenwelten) bis zur Gourmetküche, vom Steakhouse bis zum Rossini-Restaurant – streifen Sie durch die verschiedenen Essensmöglichkeiten an Bord. Mit dem Besuch in einem der A-la-carte-Restaurants (z. B. Teppanyaki-Grill, Steakhouse oder Rossini) setzen Sie das i-Tüpfchen auf Ihre Ferien (gegen Aufpreis). Oder nehmen Sie an einem kreativen Kochkurs teil und lassen Sie sich vom Kochpersonal Lieblingsrezepte und Küchentricks verraten.

Unterhaltung: Entertainment der Spitzenklasse, fantastische Shows und TV-Formate zum Mitmachen erwarten Sie. Probieren Sie Ihr Glück im Casino, besuchen Sie The Cube, den Hotspot für anspruchsvolle Nachtschwärmer, oder geniessen Sie einfach einen köstlichen Drink an der sternförmigen AIDA-Bar.
Sport und Wellness: Body&Soul Sport mit modernsten Fitnessgeräten, Kursangeboten und privaten Trainingsstunden (gegen Zuschlag). Die Fitnessbereiche auf AIDAnova und AIDAcosma haben erstmals auch einen Aussenbereich für Workouts, Yogakurse usw. Das grosszügige Body&Soul Spa bietet Ihnen ein vielfältiges Verwöhnangebot und Behandlungen (gegen Zuschlag). Verschiedene Saunen, Indoor- und Outdoorpools, Tepidarium und ein privates Spa-Sonnendeck.
Barrierefreiheit bei AIDA: Mit AIDA erlebt jeder Gast schöne Ferien. Die Schiffe sind durchdacht und fast alle Bereiche an Bord sind für Rollstuhlfahrende barrierefrei. Reisende mit einer Seh- oder Hörbehinderung können an vielen Stellen auf Unterstützung zählen.
Kreuzfahrtgebiete: Mittelmeer, Nordeuropa, Karibik, Orient, Indischer Ozean, Afrika, Asien, Transreisen, Weltreisen.

Hotelplan Empfehlung:
«Norwegen & Fjorde» mit AIDAprima, 8 Tage ab/bis Hamburg, Vollpension, in Doppelkabine Innen, Abreise z.B. am 21.9.24, pro Person

Tagesaktuelle Preise und Routen auf **www.hotelplan.ch/kreuzfahrten** oder in Ihrem Reisebüro

Inbegriffene Leistungen:
- Tischwein, Bier und Softdrinks zu den Hauptmahlzeiten in den Buffet-Restaurants
- Trinkgelder
- All-inclusive-Tarif buchbar

Infrastruktur:	●●●●◐
Kabinen:	●●●●○
Kinder:	●●●●●
Unterhaltung:	●●●●○
Wellness:	●●●●●
Sport:	●●●●●

Carnival Cruise Line

Die Carnival-Schiffe präsentieren sich heute in topmodernem Design. Geschmackvolle, komfortable Kabinen und ein grandioses Unterhaltungsangebot für jedes Alter sind Standard auf allen Schiffen. An Bord dieser schwimmenden Resorts kommt keine Langeweile auf! Zudem ist Carnival Cruise Line ein absoluter Karibik-Spezialist mit einem unschlagbaren Preis-Leistungs-Verhältnis.

Die Highlights der Reederei:
- Viele Karibikreisen mit unterschiedlicher Dauer
- Breites Bord-Angebot für alle Altersklassen

Gut zu wissen:

Bordwährung: USD. AUD für Kreuzfahrten ab Australien.
Bordsprache: Englisch.
Servicegebühren/Trinkgeld: USD 16 p.P./Tag (Standardkabine), USD 18 p.P./Tag (Suiten). Der Betrag kann an der Réception angepasst werden.
Kleidung: An den meisten Abenden gilt eine zwanglose Kleiderordnung (cruise casual). An ein bis zwei Abenden während der Kreuzfahrt gilt eine elegante Kleiderordnung (cruise elegant).

Mahlzeiten: Sie haben die Wahl: freie Essenssitzung, wann und wo Sie möchten, oder klassisch mit zwei Essenssitzungen und fester Zuteilung eines Tisches. Zahlreiche Spezialitätenrestaurants sind bereits inklusive, einige gegen Gebühr.
Mindestalter: Reisende unter 21 Jahren müssen von einem Elternteil, einem Grosselternteil oder einem gesetzlichen Vertreter begleitet werden, der mindestens 25 Jahre alt ist und in derselben Kabine übernachtet.

Die Flotte von Carnival

ab CHF 800

Mehrere Restaurants, unzählige Unterhaltungsmöglichkeiten und der besondere Verwöhnservice auf diesen schwimmenden Urlaubsresorts machen Ihre Ferien einzigartig.

An Bord: Die Flotte umfasst 27 Schiffe in verschiedenen Grössen für rund 2200 bis 5400 Passagiere und bieten somit eine unglaubliche Auswahl an Unterkünften. Die Attraktionen unterscheiden sich nach Wahl des Schiffes und reichen bis zu einer spektakulären Achterbahn an Bord der Excel-Klasse. Ein Pooldeck für Sonnenhungrige, eine Vielzahl von Bars, Lounges und Speisemöglichkeiten bietet aber jedes der Schiffe. Egal ob Gross oder Klein, alle werden sicher ihren Lieblingsplatz finden. Kinder- und Jugendclubs sorgen dafür, dass sich auch Eltern bestens an Bord entspannen können und die Kinder gut behütet und unterhalten wissen dürfen. Auf allen Schiffen steht eine Vielfalt an geräumigen Kabinen mit allen Annehmlichkeiten in diversen Kategorien zur Auswahl.
Gastronomie: Kulinarik wird grossgeschrieben. Auf den neueren und grösseren Schiffen ist die Auswahl natürlich am vielfältigsten, aber auch auf den kleineren Schiffen erwartet Sie immer eine hochwertige, abwechslungsreiche und internationale Küche. Ob am individuellen Buffetrestaurant oder im bedienten Hauptrestaurant, Sie finden mit Garantie täglich ihr Lieblingsgericht. Spezialitätenrestaurants (gegen Gebühr) runden die Auswahl ab und offerieren noch höherwertigere Gaumenfreuden.
Unterhaltung: Ein nie dagewesenes Unterhaltungsangebot erwartet Sie. Ob im Comedy Club, bei Livebands oder bei einer der glanzvollen Abendshows.
Sport und Wellness: Nebst Sportfeld für Basket- und Volleyball sowie einer Joggingbahn mit Meerblick steht Ihnen ein Wasserpark zur Verfügung. Ausserdem ein moderner Fitnessraum und ein neu konzipierter Spa-Bereich (gegen Gebühr).
Kreuzfahrtgebiete: Mittelmeer, Nordeuropa, Karibik, Mittel- & Südamerika, Panamakanal, Hawaii, Südpazifik, Nordamerika, Kanada & Alaska, Transatlantik.

Excel-Klasse

Mardi Gras, Carnival Celebration, Jubilee // Baujahr: 2021–2023 // Tonnage: 180 800–183 521 BRZ // Länge x Breite: 344 m x 42 m // Space Ratio: 34.1 // Flagge: Panama & Bahamas // Decks: 19 // Passagiere: ca. 5400 // Mannschaft: ca. 1735 // Crew Ratio: 3.8

Dream-, Vista-Klasse

Carnival Vista, Horizon, Panorma, Venezia, Firenze, Dream, Magic, Breeze // Baujahr: 2009–2021 // Renovierung: 2021–2024 // Tonnage: 130 000–135 156 BRZ // Länge x Breite: 306–323 m x 37 m // Space Ratio: 33.1–35.1 // Flagge: Panama & Bahamas // Decks: 15 // Passagiere: ca. 3645–4126 // Mannschaft: ca. 1367–1450 // Crew Ratio: 2.6–2.8

Conquest-, Splendor-Klasse

Carnival Splendor, Conquest, Glory, Valor, Liberty, Freedom // Baujahr: 2006–2008 // Renovierung: 2019–2023 // Tonnage: 110 000–113 000 BRZ // Länge x Breite: 290 m x 35 m // Space Ratio: 37.1 // Flagge: Panama // Decks: 14 // Passagiere: ca. 2974–3012 // Mannschaft: ca. 1150 // Crew Ratio: 2.6

Sunshine-, Spirit-Klasse

Carnival Spirit, Pride, Legend, Miracle, Luminosa, Sunshine, Sunrise, Radiance // Baujahr: 1996–2009 // Renovierung: 2021–2023 // Tonnage: 88 500–102 853 BRZ // Länge x Breite: 272–293 m x 32–35 m // Space Ratio: 34.1–41.1 // Flagge: Panama & Bahamas // Decks: 12–14 // Passagiere: ca. 2124–3002 // Mannschaft: ca. 926–1150 // Crew Ratio: 2.2–2.6

Hotelplan Empfehlung:
«Westkaribik»
mit der Carnival Celebration,
8 Tage ab/bis Miami,
Vollpension, in Doppelkabine Innen,
Abreise z.B. am 27.10.24, pro Person

Tagesaktuelle Preise und Routen auf **www.hotelplan.ch/kreuzfahrten** oder in Ihrem Reisebüro

Infrastruktur:	●●●●●
Kabinen:	●●●●◐
Kinder:	●●●●○
Unterhaltung:	●●●●●
Wellness:	●●●●○
Sport:	●●●●◐

Compagnie Française de Croisières

Mit einem Schiff in überschaubarer Grösse bietet die neue französische Reederei abwechslungsreiche Kreuzfahrten mit französischer Bordsprache. Das ideale Produkt für Gäste, die eine Kreuzfahrt an Bord eines klassischen Schiffes suchen. Hochwertig, aber nie zu pompös oder steif und mit einem Service auf französische Bedürfnisse abgestimmt.

Die Highlights der Reederei:
- Schiff mit maximal 1100 Gästen
- Hohes Platz- und Crew-pro-Passagier-Verhältnis
- Französische Bordsprache

Gut zu wissen:

Bordwährung: EUR
Bordsprache: Französisch
Servicegebühren/Trinkgeld: Trinkgelder sind nicht obligatorisch. Wenn Sie einen guten Service aber honorieren möchten, dürfen Sie dies gerne auf individueller Basis tun.
Kleidung: Tagsüber wird legere und bequeme Kleidung empfohlen. Abends elegant, aber nicht formell. Beim Galaabend darf es auch etwas festlicher sein.

Mahlzeiten: abends im Hauptrestaurant zwei Sitzungen mit fester Zuteilung eines Tisches für die Dauer der Kreuzfahrt. Sie können Ihre Wunschsitzung bei der Buchung angeben. Freie Platzwahl im Buffetrestaurant. Spezialitätenrestaurants auf Reservierung und gegen Gebühr.

Balkonkabine

Die Flotte von Compagnie Française de Croisières

ab CHF 1200

An Bord der Renaissance erleben Sie ein authentisch klassisches Kreuzfahrtambiente. Die übersichtliche Grösse lässt auch das Anlaufen kleinerer Häfen zu und garantiert einen aufmerksamen Service.

An Bord: Die Renaissance ist ein Kreuzfahrtschiff mit klassischem Schiff und bietet viel Platz in den öffentlichen Räumen und am offenen Deck. Diverse Lounges, Bordboutique und ein kleines Casino laden zum Verweilen ein. Das wunderschöne offene Deck am Heck mit Pool verwöhnt mit grandiosen Aussichten und ein weiterer Pool mit verschiebbarem Glasdach bietet eine Alternative auch bei etwas windigerem Wetter. Die Kabinen sind mit allen Annehmlichkeiten ausgestattet, einige mit privatem Balkon. Die Suiten sind noch geräumiger und bieten zusätzlich inkludierte Services und Leistungen.
Gastronomie: An Bord wird eine französisch-mediterrane Küche angeboten. Wenn immer möglich wird auf nationale und je nach Fahrgebiet auch lokale Produkte Wert gelegt. Abends geniessen Sie im Hauptrestaurant ein mehrgängiges Menü. Im Buffetrestaurant steht jeweils eine ungezwungene Alternative zur Verfügung. Kulinarische Genüsse garantieren auch ein exquisites asiatisches Spezialitätenrestaurant und ein Steakhouse (beide gegen Gebühr). In intimer Runde mit maximal 12 Gästen kann «La Table du Chef» mit einem eleganten mehrgängigen Menü gegen Zuzahlung gebucht werden.
Unterhaltung: In den Lounges wird Livemusik angeboten und im Theater gibt es verschiedene Shows. Tagsüber werden vom Animationsteam diverse Aktivitäten geplant. An verschiedenen Abenden lockern Themen-Partys die Atmosphäre auf. Eine Disco mit DJ ist auch zu späterer Stunde noch geöffnet.

Sport und Wellness: Sportlich können Sie sich im Fitnesscenter mit modernen Geräten betätigen. Profitieren Sie zusätzlich vom Kursangebot (teilweise gegen Gebühr). Das Spa bietet diverse Behandlungen und Massagen und auch ein Saunabereich mit Dampfbad (gegen Gebühr) ist vorhanden.
Kreuzfahrtgebiete: Nordeuropa, Mittelmeer, Kanaren und Madeira.

Renaissance

Baujahr: 1993 // Renovierung: 2023 //
Tonnage: 55 575 BRZ // Länge x Breite: 219 m x 30 m //
Space Ratio: 50.0 // Flagge: Frankreich // Decks: 9 //
Passagiere: ca. 1100 // Mannschaft: ca. 560 //
Crew Ratio: 1.9

Hotelplan Empfehlung:
«Korsika & Sardinien»,
8 Tage ab/bis Marseille,
Vollpension, in Doppelkabine Innen,
Abreise z.B. am 28.9.24, pro Person

Tagesaktuelle Preise und Routen auf **www.hotelplan.ch/kreuzfahrten** oder in Ihrem Reisebüro

Infrastruktur:	●●●●○
Kabinen:	●●●◐○
Kinder:	●●●○○
Unterhaltung:	●●●●○
Wellness:	●●●◐○
Sport:	●●●◐○

Hotelplan

Costa Kreuzfahrten

Seit Jahren eine der beliebtesten Reedereien in der Schweiz. Die italienische Tradition ist überall spürbar. Dies widerspiegelt sich zum einen im überarbeiteten Gastronomiekonzept mit mehr traditionellen Gerichten sowie mediterranen Menüs von Spitzenkochenden, aber auch in der grossen Familienfreundlichkeit. Mit an Bord im Kinderclub die bekannte Figur Peppa Wutz. Auch sonst überzeugt Costa mit ihrem breiten Angebot für Gross und Klein.

Die Highlights der Reederei:
- Ausgeprägte Familienfreundlichkeit
- Italianità an Bord
- Anreise mit Bus oder eigenem Wagen bei vielen Reisen möglich

Gut zu wissen:

Bordwährung: EUR (USD für Reisen ab/bis USA bzw. Südamerika).
Bordsprache: Deutsch, Französisch, Italienisch, Englisch, Spanisch.
Servicegebühren/Trinkgeld: inbegriffen.
Kleidung: sportliche Kleidung. Kein fester Dresscode. Abends je nach Anlass sportlich-leger. Zum Galaabend darf es auch etwas schicker sein.

Mahlzeiten: zwei Sitzungen mit fester Zuteilung eines Tisches für die Dauer der Kreuzfahrt. Tischzeit nur bei Premium-Kategorien wählbar. Im Buffetrestaurant offene Tischzeiten. Suiten-Gäste können alle Mahlzeiten im Club-Restaurant ohne Zusatzkosten geniessen. Spezialitätenrestaurants gegen Aufpreis.

Die Flotte von Costa Kreuzfahrten

ab CHF 899

Mit ihrer gesamten Flotte steht Costa für «Italy's Finest»: Qualität, Stil, Gastfreundschaft, Unterhaltung und Gastronomie. Geniessen Sie italienisches Ambiente auf allen Weltmeeren.

An Bord: Die Schiffe lassen kaum Wünsche offen und Langeweile ist bestimmt ein Fremdwort. Das Unterhaltungs- und Animationsprogramm bietet für jede Altersklasse etwas. Diverse Pooldecks mit mehreren Pools (bei vielen Schiffen mit ausfahrbarem Glasdach) und Whirlpools sowie Wasserrutsche sorgen für nassen Spass. Ein Pool ist jeweils nur Erwachsenen vorbehalten. Auch perfekte Familienferien sind garantiert. Betreute Kinder- und Jugendclubs offerieren ein spannendes Aktivitätenprogramm, während die Eltern entspannt relaxen können. Mit vielen Attraktionen wie separater Disco, Pool und einigem mehr wird die ideale Infrastruktur geboten. Die Kabinen bieten alle wesentlichen Annehmlichkeiten und Komfort. Bei Buchung einer Suite erwarten Sie zusätzlicher Komfort und Service.
Gastronomie: Mehrere Restaurants, inklusive Spezialitätenrestaurants (gegen Zuzahlung, variieren von Schiff zu Schiff) wie Teppanyaki, Pizzeria Pummid'Oro sowie ein Familienrestaurant stehen zur Auswahl. Jeden Abend steht ein Gericht eines bekannten Spitzenkochenden auf der Speisekarte und ein besonderes Highlight sind die Destination Dishes dreier Maîtres de Cuisine.
Unterhaltung: Shows, Livemusik und Annimationsprogramm für alle Geschmäcker und Altersklassen.
Sport und Wellness: Joggingbahn, Mehrzwecksportplatz und grosser Fitnessraum mit modernen Geräten gibt es auf allen Schiffen. Auch schöne Spa-Bereiche für Behandlungen sowie Sauna und türkisches Dampfbad mit Solarium stehen zur Verfügung (gegen Gebühr).
Kreuzfahrtgebiete: Mittelmeer, Nordeuropa, Karibik, Orient, Asien, Südamerika, Transreisen, Weltreisen.

Costa Smeralda, Costa Toscana

Baujahr: 2019–2021 //
Tonnage: 182 700–186 364 BRZ //
Länge x Breite: 337 m x 42 m // Space Ratio: 29.4 //
Flagge: Italien // Decks: 16 // Passagiere: ca. 6338 //
Mannschaft: ca. 1678 // Crew Ratio: 3.7

Costa Diadema

Baujahr: 2014 // Tonnage: 132 500 BRZ //
Länge x Breite: 306 m x 37 m // Space Ratio: 27.1 //
Flagge: Italien // Decks: 14 // Passagiere: ca. 4947 //
Mannschaft: ca. 1253 // Crew Ratio: 3.9

Costa Fortuna, Pacifica, Favolosa, Fascinosa

Baujahr: 2003–2012 // Renovierung: 2017–2018 //
Tonnage: 102 587–114 500 BRZ //
Länge x Breite: 272–290 m x 35 m //
Space Ratio: 29.5–30.1 // Flagge: Italien //
Decks: 13 // Passagiere: ca. 3470–3800 //
Mannschaft: ca. 1110 // Crew Ratio: 3.1–3.4

Costa Deliziosa

Baujahr: 2010 // Tonnage: 92600 BRZ //
Länge x Breite: 294 m x 32 m // Space Ratio: 32.7 //
Flagge: Italien // Decks: 12 // Passagiere: ca. 2826 //
Mannschaft: ca. 934 // Crew Ratio: 3.0

Hotelplan Empfehlung:
«Westliches Mittelmeer»
mit Costa Toscana,
8 Tage ab/bis Savona,
All inclusive, in Doppelkabine Innen,
Abreise z.B. am 23.4.24, pro Person

Tagesaktuelle Preise und Routen auf
www.hotelplan.ch/kreuzfahrten
oder in Ihrem Reisebüro

Inbegriffene Leistungen:
- Trinkgelder
- Kinder unter 18 meist gratis
- All inclusive oder Super All inclusive buchbar; beinhaltet Getränkepaket bzw. zusätzlich Ausflüge.

Infrastruktur:	●●●●◐
Kabinen:	●●●●○
Kinder:	●●●●●
Unterhaltung:	●●●●○
Wellness:	●●●●◐
Sport:	●●●●◐

Hotelplan

Holland America Line

Geräumige, mittelgrosse Schiffe, aufmerksamer Service, exklusives Ambiente und raffinierte Eleganz zeichnen die traditionsreiche Holland America Line aus. Entdecken Sie spannende Destinationen auf weltweiten Routen. Die Reederei gilt aber auch als ausgesprochener Spezialist und Pionier für Alaska-Kreuzfahrten mit entsprechenden Vor- und Nachprogrammen.

Gut zu wissen:

Bordwährung: USD
Bordsprache: Englisch. Auf vielen Reisen ist eine Deutsch sprechende Betreuung an Bord. Auch das Tagesprogramm, Informationen über Landausflüge und die Speisekarte sind auf den meisten Reisen in Deutsch erhältlich.
Servicegebühren/Trinkgeld: Eine Pauschale von USD 17 (non Suite) / 19 (Suiten) pro Person und Nacht wird automatisch dem Bordkonto belastet (inklusive beim Have-it-all-Paket). Dieser Betrag kann nach eigenem Ermessen an Bord angepasst werden.

Kleidung: tagsüber sportlich und bequem. Am Abend je nach Anlass sportlich-elegant. Bei Galaabenden darf es auch etwas schicker sein.
Mahlzeiten: zwei Sitzungen mit fester Zuteilung eines Tisches für die gesamte Dauer der Kreuzfahrt. Es besteht aber auch auf den meisten Fahrten die Möglichkeit, sich für eine freie Essenssitzung zu entscheiden. Spezialitätenrestaurants mit Reservierung und gegen Zuschlag.
Mindestalter: Gäste unter 21 benötigen eine Begleitperson im Alter von mindestens 21 Jahren.

Die Highlights der Reederei:
- Spezialist für Alaska-Kreuzfahrten mit Vor- und Nachprogrammen
- Have it all: Getränkepaket, Spezialitätenrestaurants, Internet und Landausflugsguthaben

Verandakabine

Ihre Schiffe:

Pinnacle-Klasse

MS Koningsdam, MS Nieuw Statendam und MS Rotterdam // Baujahr: 2016–2021 // Tonnage: 99 500 BRZ // Länge x Breite: 297 m x 35 m // Space Ratio: 37.7 // Flagge: Niederlande // Decks: 12 // Passagiere: ca. 2650 // Mannschaft: ca. 1025 // Crew Ratio: 2.5

Signature-Klasse

MS Eurodam und MS Nieuw Amsterdam // Baujahr: 2008–2010 // Renovierung: 2020 // Tonnage: 86 700 BRZ // Länge x Breite: 285 m x 32 m // Space Ratio: 41.1 // Flagge: Niederlande // Decks: 11 // Passagiere: ca. 2104 // Mannschaft: ca. 930 // Crew Ratio: 2.2

Vista-Klasse

MS Zuiderdam, MS Oosterdam, MS Westerdam und MS Noordam // Baujahr: 2002–2006 // Renovierung: 2017–2019 // Tonnage: 82 305 BRZ // Länge x Breite: 285 m x 32 m // Space Ratio: 44.5 // Flagge: Niederlande // Decks: 11 // Passagiere: ca. 1916 // Mannschaft: ca. 820 // Crew Ratio: 2.3

Rotterdam-Klasse

MS Volendam und MS Zaandam // Baujahr: 1999–2000 // Renovierung: 2018–2019 // Tonnage: 61 396–62 735 BRZ // Länge x Breite: 238 m x 32 m // Space Ratio: 42.6 // Flagge: Niederlande // Decks: 10 // Passagiere: ca. 1380 // Mannschaft: ca. 600 // Crew Ratio: 2.3

Die Flotte von Holland America Line

Holland America Line

ab CHF 960

Geniessen Sie erholsame Tage an Bord dieser eleganten Schiffe mit grosszügigen Kabinen. Die einzigartige Atmosphäre lädt Sie dazu ein, Ihre Kreuzfahrt zu einem unvergesslichen Erlebnis zu machen. Ob Sie sich ruhige oder aktive Tage wünschen, die Schiffe der Holland America Line bieten für jeden Geschmack das Richtige.

An Bord: An Bord der Schiffe der Holland America Line haben Sie genügend Zeit, das zu tun, was Sie möchten. Entdecken Sie die verschiedenen Pools und Whirlpools (teilweise mit ausfahrbarem Dach), geniessen Sie eine Show im Theater oder entspannen Sie bei einer wohltuenden Massage im Spa-Bereich. Für Abwechslung sorgen die zahlreichen Restaurants, Bars und Lounges und auch den Kindern und Jugendlichen an Bord wird ein abwechslungsreiches und altersgerechtes Programm im Club HAL geboten. Die Kabinen der verschiedenen Kategorien sind umfangreich ausgestattet und verfügen grösstenteils über einen Meerblick. Je nach Schiff finden Sie auch Familienkabinen mit zwei Bädern und Platz für bis zu fünf Personen oder Einzelkabinen für allein reisende Gäste.
Gastronomie: An Bord warten in mehreren Restaurants kulinarische Höhepunkte auf Sie. Im Hauptrestaurant werden Ihnen jeweils köstliche Menüs serviert und verschiedene Spezialitätenrestaurants runden das Angebot ab.
Unterhaltung: Wer mit Holland America Line reist, erwartet nicht die neuesten High-Tech-Attraktionen eines Vergnügungsparks oder ständige Party-Atmosphäre. Dennoch gibt es keinen Grund für Langeweile! Ihnen wird abwechslungsreiche Abendunterhaltung mit internationalen Kunstschaffenden und dem Holland America Line Showensemble geboten. Versuchen Sie ausserdem Ihr Glück im Casino oder lassen Sie den Abend in Ihrer Lieblingsbar oder Lounge ausklingen.

Sport und Wellness: An Deck in den Liegestühlen oder im «The Greenhouse Spa», dem Wellnesscenter an Bord mit diversen Behandlungen (gegen Gebühr), finden Sie die notwendige Entspannung. Für Aktivitäten stehen beispielsweise ein Fitnessraum und Sportplätze, z.B. für Basketball oder Volleyball, zur Verfügung und am Ende des Trainings können Sie sich in einem der Pools abkühlen.
Kreuzfahrtgebiete: Mittelmeer, Nordeuropa, Karibik, Panamakanal, Nordamerika & Alaska, Hawaii, Südamerika & Antarktis, Asien, Australien & Ozeanien, Transreisen.

Hotelplan Empfehlung:
«Alaska» mit der Koningsdam,
8 Tage ab/bis Vancouver,
Vollpension, in Doppel-Innenkabine,
Abreise z.B. am 28.9.24, pro Person

Tagesaktuelle Preise und Routen auf
www.hotelplan.ch/kreuzfahrten
oder in Ihrem Reisebüro

Inbegriffene Leistungen:
- Persönlicher Conciergeservice in den Neptune und Pinnacle Suites
- Eine Vielzahl an Aktivitäten an Bord

Infrastruktur:	●●●●◐
Kabinen:	●●●●○
Kinder:	●●●◐○
Unterhaltung:	●●●●◐
Wellness:	●●●●◐
Sport:	●●●●○

Hotelplan

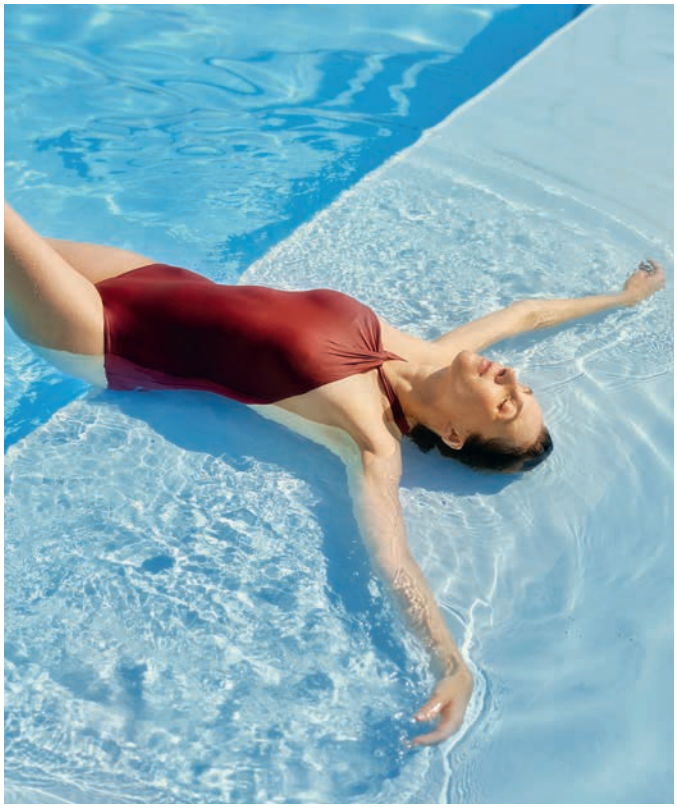

Mein Schiff®

An Bord der Mein Schiff®-Wohlfühlflotte wird für Sie an alles gedacht: Sie können sich in entspannter Atmosphäre ganz Ihrem Fernweh hingeben – ohne sich dabei um die Details kümmern zu müssen. So geniessen Sie mit erstklassigen Inklusivleistungen an jedem Tag Ihrer Mein Schiff®-Reise das Rundum-sorglos-Gefühl und gestalten Ihre Ferien genauso wie Sie es sich wünschen – und das mit allen Sinnen. Entdecken Sie mit der modernen Mein Schiff®-Flotte vielfältige Städte und atemberaubende Landschaften, ohne auf den Komfort eines Hotels zu verzichten. An Bord werden Freiraum, Grosszügigkeit, Qualität und individueller Service grossgeschrieben. Schalten Sie ab und lassen Sie sich verwöhnen.

Gut zu wissen:

Bordwährung: EUR
Bordsprache: Deutsch
Servicegebühren/Trinkgeld: inbegriffen
Kleidung: auch bei der Kleiderauswahl entspannen: Es gibt keinen formellen Dresscode. Mit einem klassisch-legeren Kleidungsstil liegen Sie immer richtig.

Mahlzeiten: In bis zu 12 Restaurants und Bistros können Sie es sich täglich so richtig schmecken lassen. Ganz ungezwungen – ohne feste Essenszeiten, Sitzordnungen und auf Wunsch mit erstklassigem Service am Platz. So vielfältig, dass Sie jeder Tag aufs Neue überrascht. In den Mein Schiff®-Premium-Inklusivleistungen sind über 100 Markengetränke inkludiert.

Die Highlights der Reederei:
- Deutsche Bordsprache
- Mein Schiff®-Premium-Inklusivleistungen
- Viel Platz und Freiraum an Bord

Balkonkabine

Ihre Schiffe:

Mein Schiff 1, 2 & 7

Baujahr: 2018–2024 // Tonnage: 111 500 BRZ //
Länge x Breite: 316 m x 36 m // Space Ratio: 38.5 //
Flagge: Malta // Decks: 16 // Passagiere: ca. 2890 //
Mannschaft: ca. 1000 // Crew Ratio: 2.8

Mein Schiff 3–6

Baujahr: 2014–2017 // Tonnage: 99 800 BRZ //
Länge x Breite: 295 m x 36 m // Space Ratio: 39.7 //
Flagge: Malta // Decks: 15 // Passagiere: ca. 2500 //
Mannschaft: ca. 1000 // Crew Ratio: 2.5

Mein Schiff Relax

Baujahr: 2024 // Tonnage: 161 000 BRZ //
Länge x Breite: 333 m x 42 m // Space Ratio: 41.4 //
Flagge: Malta // Decks: 18 // Passagiere: ca. 3984 //
Mannschaft: ca. 1535 // Crew Ratio: 2.5

Die Flotte von Mein Schiff®

ab CHF 1344

Mit den Kreuzfahrten der Mein Schiff®-Flotte können Sie die Faszination Meer ganz individuell erleben. Weit und breit kein Alltag in Sicht, dafür jede Menge Freiraum, um sich auf den Schiffen richtig wohl zu fühlen!

An Bord: Die grosszügigen Schiffe lassen keine Wünsche offen. Besonders hervorzuheben ist der 25 m lange Pool und allgemein viel Platz für entspannte Ferientage. Je nach Schiffsklasse erwarten Sie verschiedene weitere Annehmlichkeiten und Attraktionen, wie zum Beispiel mehrere Restaurants und Bistros, bis zu 14 Bars und Lounges, Casino, Klanghaus oder Studio für besondere Unterhaltungsformate wie klassische Musik, Hologramm-Show oder Comedy, Theater, Kids-Club, Coiffeur, Spa & Meer-Wohlfühlwelt mit diversen Gratis-Saunen und Treatmenträumen, Sonnendeck, Sportbereich, 4 Whirlpools, ein weiterer Innen- oder Aussenpool und eine grosszügige Einkaufspassage. Alle Kabinen verfügen über Dusche/WC, TV, Radio, Föhn, Espresso-Maschine, Safe und Telefon. Premium-Verandakabinen und -Suiten zusätzlich mit Hängematte.
Gastronomie: An Bord der Mein Schiff®-Flotte steht Genuss im Vordergrund – erleben Sie Spitzenkulinarik und Service am Platz in den vielfältigen Restaurants und Bistros. Von italienischen Köstlichkeiten im «Atlantik – Mediterran» über die Spezialitäten im «Fischmarkt» oder «GOSCH Sylt» bis hin zum Cocktail an der Bar – entdecken Sie die ganze Vielfalt. Das Angebot an Restaurants unterscheidet sich von Schiff zu Schiff, ist aber immer vielfältig und lecker. Darf es noch ein bisschen exklusiver sein? Gegen einen Aufpreis geniessen Sie in unterschiedlichen Spezialitätenrestaurants noch eine grössere Vielfalt vom Steakhouse bis hin zu raffinierten asiatischen oder italienischen Kreationen.

Unterhaltung: Tagsüber, abends oder sogar bis spät in die Nacht wird Ihnen eine grosse Auswahl an Unterhaltungsmöglichkeiten geboten. Lehnen Sie sich zurück und erleben Sie mitreissende Rockshows, klassische Konzerte oder Musicals. Lassen Sie sich von Magiern verzaubern und von Artisten begeistern.
Sport und Wellness: Eine ausgesuchte Vielfalt für Ihr Wohlbefinden wartet auf Sie: Egal ob entspannende Wellness- und Schönheitsbehandlungen oder ein Besuch in der Saunalandschaft mit unvergesslichem Panoramablick – Sie finden Ihren individuellen Wohlfühlmoment. Lassen Sie sich bei einer Sonnenmassage an frischer Luft verwöhnen oder geniessen Sie Zeit zu zweit in den Entspannungsinseln/-logen. Auch die Fitnessangebote werden Ihnen zusagen. Diverse Kurse, Aktiv-Workshops, Gesundheitschecks und individuelles Personal Training bringen Sie ins Schwitzen. Profitieren Sie zudem vom Ganz-Schön-Gesund-Konzept und verbringen Sie gesunde und genussreiche Tage auf dem Meer.
Kreuzfahrtgebiete: Mittelmeer, Adria, Nordeuropa, Karibik, Orient, Indischer Ozean, Afrika, Asien, Transreisen.

Hotelplan Empfehlung:
«Norwegische Fjorde»
mit Mein Schiff 1, 8 Tage ab/bis Kiel, Mein Schiff®-Premium-Inklusivleistungen, in Doppel Innen, Abreise z.B. am 20.8.24, pro Person

Tagesaktuelle Preise und Routen auf **www.hotelplan.ch/kreuzfahrten** oder in Ihrem Reisebüro

Inbegriffene Leistungen:
- Mein Schiff®-Premium-Inklusivleistungen u.a. mit grosser Auswahl an Getränken und Trinkgeldern

Infrastruktur:	●●●●○
Kabinen:	●●●●○
Kinder:	●●●●◐
Unterhaltung:	●●●●○
Wellness:	●●●●◐
Sport:	●●●●◐

Hotelplan

MSC Kreuzfahrten

Beste italienische Kreuzfahrttradition erwartet Sie an Bord der eleganten MSC-Flotte, wo sich Komfort, Gastfreundschaft und freundliche Atmosphäre vereinen. Diese florierende und bei Schweizer Gästen sehr beliebte Flotte bietet ein abwechslungsreiches Programm zu attraktiven Preisen. Ideal für Reisende, die europäisches Ambiente wünschen, eine Küche mit einer mediterranen Note schätzen und auch gerne ihre Kinder mitnehmen. Herzlich willkommen bei MSC!

Die Highlights der Reederei:
- Familienfreundliche Schiffe und Angebote
- MSC Yacht Club – exklusiver Schiff-im-Schiff-Komplex
- Anreisemöglichkeit mit eigenem Auto, Bahn oder Bus

Gut zu wissen:

Bordwährung: EUR (USD für Reisen ab/bis USA bzw. Südamerika).
Bordsprache: Deutsch, Französisch, Italienisch, Englisch und Spanisch.
Servicegebühren/Trinkgeld: im Reisepreis eingerechnet.

Kleidung: tagsüber sportlich und bequem. Am Abend je nach Anlass sportlich-elegant. Bei Galaabenden darf es auch etwas schicker sein.
Mahlzeiten: Je nach gebuchtem Tarif haben Sie die Wahl zwischen einer früher oder späten Sitzung mit fest zugeteiltem Tisch. Bei gewissen Tarifen ist auch eine freie Wahl der Tischzeiten möglich. Spezialitätenrestaurant auf individuelle Reservierung und gegen Gebühr.

Balkonkabine (MSC Euribia)

Die Flotte von MSC Kreuzfahrten

ab CHF 663

Die vielfältige MSC-Flotte umfasst aktuell 22 Schiffe und bietet von mittelgrossen Klassikern bis zum Mega Liner für jeden Geschmack etwas. Wer mehr Exklusivität sucht, aber von einem grossen Schiff profitieren möchte, ist im Jachtclub bestens aufgehoben.

An Bord: Ein vielseitiges Borderlebnis erwartet Sie auf allen Schiffen. Die modernen Neubauten bieten den ultimativen Mix an Unterhaltung- und Freizeitmöglichkeiten. Dies reicht von spektakulären Wasserrutschen über Klettergärten bis zu Ziplines. Aber auch auf den älteren Schiffen kommt kaum Langeweile auf. Pooldecks mit Animationsprogramm für Gross und Klein und diverse Lounges sorgen für unterhaltsame Stunden. Ein grosses Angebot an Kabinen für jedes Budget mit allen Annehmlichkeiten steht zur Auswahl. Exklusivität finden Sie auf vielen Schiffen im Jachtclub, einem so genannten Schiff-im-Schiff-Bereich. Noch mehr inkludierte Leistungen, Conciergeservice, eigenes Restaurant und Sonnendeck sind nur einige der Vorzüge.
Gastronomie: Die Restaurants bieten eine vielfältige mediterrane und internationale Küche, sodass alle Gäste das Richtige für sich finden könnenn. Gegen Aufpreis können Sie auf den meisten Schiffen in einem der Spezialitätenrestaurants, wie z.B. der Sushi-Bar, dem Butcher's Cut Steak House oder im Teppanyaki, auch besondere Gerichte kosten. Das Angebot variiert von Schiff zu Schiff und auf den neusten stehen Ihnen noch mehr Möglichkeiten zur Verfügung. Ungezwungen und beinahe rund um die Uhr geniessen Sie Speisen im Buffetrestaurant.
Unterhaltung: Organisierte Freizeitprogramme, Live-Auftritte in den Lounges und Shows im Theater, Filme im 4D-Kino (gegen Gebühr, auf einigen Schiffen), ein Spiel im Casino und flotte Tänze in der Disco sind einige der vielen Unterhaltungsmöglichkeiten an Bord.
Sport und Wellness: Spa-Bereich mit diversen Behandlungen und Massagen sowie Saunalandschaft (gegen Gebühr), um Körper und Geist entspannen zu lassen. Ein Fitnesscenter mit modernsten Geräten und einem Angebot an Kursen (teilweise gegen Gebühr) fehlt ebenso wenig.

Kreuzfahrtgebiete: Mittelmeer, Nordeuropa, Karibik, Nordamerika & Kanada, Orient, Südamerika, Afrika, Asien, Transreisen, Weltreisen.

World-Klasse

MSC World Europa, World America // Baujahr: 2022–2025 // Tonnage: 215 863 BRZ // Länge x Breite: 333 m x 47 m // Space Ratio: 38.6 // Flagge: Panama // Decks: 17 // Passagiere: ca. 5252 // Mannschaft: ca. 2138 // Crew Ratio: 2.9

Meraviglia- und Seaside-Klasse

MSC Meraviglia, Bellissima, Grandiosa, Virtuosa, Euribia, Seaside, Seaview, Seashore, Seascape // Baujahr: 2017–2022 // Tonnage: 153 516–181 541 BRZ // Länge x Breite: 315–339 m x 41–43 m // Space Ratio: 27.2–28.6 // Flagge: Panama // Decks: 15 // Passagiere: ca. 5642–6334 // Mannschaft: ca. 1513–1711 // Crew Ratio: 3.7

Fantasia- und Musica-Klasse

MSC Fantasia, Splendida, Divina, Prezioa, Musica, Orchestra, Poesia, Magnifica // Baujahr: 2006–2013 // Tonnage: 92 409–139 072 BRZ // Länge x Breite: 293–333 m x 32–27 m // Space Ratio: 28.6–32.0 // Flagge: Panama // Decks: 12–14 // Passagiere: ca. 3223–4345 // Mannschaft: ca. 987–1370 // Crew Ratio: 3.2

Lirica-Klasse

MSC Armonia, Sinfonia, Lirica, Opera // Baujahr: 2001–2004 // Renovierung: 2015 // Tonnage: 65 590 BRZ // Länge x Breite: 275 m x 28 m // Space Ratio: 25.0 // Flagge: Panama // Decks: 8 // Passagiere: ca. 2620–2680 // Mannschaft: ca. 740–780 // Crew Ratio: 3.4

Hotelplan Empfehlung:
«Westliches Mittelmeer»
mit der MSC Fantasia,
8 Tage ab/bis Genua, Vollpension,
in Doppelkabine Innen,
Abreise z.B. am 25.9.24, pro Person

Tagesaktuelle Preise und Routen auf
www.hotelplan.ch/kreuzfahrten
oder in Ihrem Reisebüro

Inbegriffene Leistungen:
- All-inclusive-Tarife buchbar

Infrastruktur:	●●●●◐
Kabinen:	●●●●◐
Kinder:	●●●●●
Unterhaltung:	●●●●○
Wellness:	●●●●○
Sport:	●●●●○

Hotelplan

nicko cruises

Das Motto einer nicko-cruises-Schiffsreise lautet «time to discover». Der Veranstalter setzt auf Slow Cruising und ermöglicht Ihnen somit, Ihre Reise noch entspannter und individueller zu gestalten: weniger Hektik, dafür mehr Zeit auf den Landgängen und an Bord. Seit immer legt nicko cruises bei allen Reisen auf folgende Punkte besonders Wert: kleines, aber feines Schiff, ausgedehnte Liegezeiten, aussergewöhnliche Erlebnisse und eine Deutsch sprechende Reiseleitung. Auf jeder Reise finden Sie eine hohe Qualitäts- und Serviceorientierung vor und das alles zu einem ausgezeichneten Preis-Leistungs-Verhältnis. Kommen Sie selbst an Bord und lassen sich von der einzigartigen Atmosphäre und den vorbeiziehenden Panoramen verzaubern!

Gut zu wissen:

Die Highlights der Reederei:
- Familiäres Schiff mit max. 1000 Passagieren
- Deutsche Bordsprache

Bordwährung: EUR
Bordsprache: Deutsch, Englisch.
Servicegebühren/Trinkgeld: Wir empfehlen ca. EUR 13–17 pro Person und Tag.

Kleidung: tagsüber leger oder sommerlich, abends je nach Anlass sportlich-elegant.
Mahlzeiten: An Bord können Sie täglich zwischen 5 Spezialitätenrestaurants wählen, bei freier Platzwahl.

Balkonkabine

Die Flotte von nicko cruises

nicko cruises

ab CHF 1228

nicko cruises ist mit einem Schiff, der VASCO DA GAMA, auf den Weltmeeren unterwegs. Sie glänzt mit traditionell maritimer Eleganz und bietet mit 1000 Gästen ein individuelles Kreuzfahrterlebnis.

An Bord: Die schönen Teakholz-Decks verbreiten klassischen Charme in perfekter Symbiose mit der elegant-modernen Anmutung des Schiffs. Auf 12 Decks bietet das Schiff jede Menge Raum zur persönlichen Entfaltung. Sieben unterschiedlich designte Bars und Lounges sowie zwei Pools, davon einer mit Glasschiebedach, erwarten Sie. Renovierte Kabinen in diversen Kategorien, mit allen Annehmlichkeiten ausgestattet, empfangen Sie.
Gastronomie: In fünf Restaurants verwöhnt Sie die Küchencrew zu den Hauptmahlzeiten mit einem abwechslungsreichen Angebot erstklassiger und frisch zubereiteter Gaumenfreuden. Während im Club Bistro Buffets Show Cooking und Themen-Kulinarik präsentiert werden, wird in den zwei Waterfront-Restaurants und im Fusion-Restaurant am Tisch serviert. Das gilt auch für das feine Restaurant The Grill, wo exzellente Menüs gegen einen geringen Aufpreis angeboten werden. In allen Restaurants speisen Sie zu ausgedehnten und flexiblen Tischzeiten bei freier Platzwahl. Zusätzlich bietet der Alfresco Grill leichte Gerichte für den kleinen Hunger auch ausserhalb der Essenszeiten.
Unterhaltung: Über zwei Decks erstreckt sich das Theater und damit das künstlerische Herz des Schiffes. Musik, Schauspiel, Artistik – Abwechslung ist garantiert. In den sieben Bars an Bord geniessen Sie Drinks und wenn Sie noch so richtig feiern möchten, erwarten Sie mitreissende Beats im Nachtclub.
Sport und Wellness: Ein grosszügiges Fitnesscenter und ein Wellnessbereich mit Sauna, Dampfbad sowie Massagen (gegen Gebühr) finden sich an Bord.
Kreuzfahrtgebiete: Mittelmeer, Nordeuropa, Westeuropa, Kanaren, Orient, Asien, Südsee, Südamerika, Transreisen, Weltreisen.

VASCO DA GAMA

Baujahr: 1993 // Renovierung: 2021 //
Tonnage: 55 820 BRZ // Länge x Breite: 219 m x 31 m //
Space Ratio: 55.8 // Flagge: Portugal // Decks: 12 //
Passagiere: ca. 1000 // Mannschaft: ca. 550 //
Crew Ratio: 1.81

Hotelplan Empfehlung:
«Inseln im Mittelmeer»,
8 Tage ab Mallorca bis Malta,
Vollpension, in Doppel Innen,
Abreise z.B. am 25.9.24, pro Person

Tagesaktuelle Preise und Routen auf **www.hotelplan.ch/kreuzfahrten** oder in Ihrem Reisebüro

Infrastruktur:	●●●◐○
Kabinen:	●●●◐○
Kinder:	●●○○○
Unterhaltung:	●●●◐○
Wellness:	●●●○○
Sport:	●●●○○

Hotelplan

Norwegian Cruise Line (NCL)

Bei Norwegian Cruise Line wird jeder Tag zu Ihrem Tag. Mit über 400 Destinationen rund um den Globus, mehr Dining-Optionen als Tage der Woche, mitreissendem Entertainment und keinen festen Zeitplänen gestalten Sie Ihren Urlaub ganz allein nach Ihren Wünschen. NCL bietet den idealen Mix für Gäste, die auf einer Kreuzfahrt die Individualität nicht verlieren wollen, eine grosse kulinarische Vielfalt schätzen sowie das Ganze in einem ungezwungenen Ambiente geniessen möchten.

Gut zu wissen:

Bordwährung: USD
Bordsprache: Englisch
Servicegebühren/Trinkgeld: Eine Pauschale von USD 20–25 pro Person und Tag wird automatisch dem Bordkonto belastet.
Kleidung: Es gibt keine expliziten Kleidervorschriften. Einzig Shorts sind in den Restaurants nach 17.30 Uhr nicht erwünscht.

Mahlzeiten: keine feste Essenssitzung. Restaurant und Zeit wählen Sie täglich individuell. Die meisten der exklusiven Spezialitätenrestaurants bieten eine grosse Auswahl an Gerichten zu A-la-carte-Preisen.
Mindestalter: Gäste unter 21 benötigen auf Kreuzfahrten, die Häfen in den USA, Kanada oder China anlaufen, eine Begleitperson im Alter von mindestens 21 Jahren.

Die Highlights der Reederei:
- Vielfältige Aktivitäten an Bord
- Schiff-im-Schiff-Komplex «The Haven by Norwegian»
- NCL's Free at Sea: Premiumgetränke, Spezialitätenrestaurants, Landausflugsguthaben und mehr

Ihre Schiffe:

Prima-Plus-Klasse

Norwegian Prima, Viva und Aqua // Baujahr: 2022–2025 // Tonnage: 142 500–156 300 BRZ // Länge x Breite: 295–322m x 41 m // Space Ratio: 38.5–43.8 // Flagge: Bahamas // Decks: 20 // Passagiere: ca. 3215–3571 // Mannschaft: ca. 1386–1597 // Crew Ratio: 2.3

Breakaway-Plus-Klasse und Norwegian Epic

Norwegian Bliss, Joy, Encore, Escape, Breakaway, Getaway und Epic // Baujahr: 2010–2019 // Renovierung: 2019–2020 // Tonnage: 145 655–169 116 BRZ // Länge x Breite: 326–333m x 40–52 m // Space Ratio: 35.7–38.5 // Flagge: Bahamas // Decks: 18–20 // Passagiere: ca. 3804–4100 // Mannschaft: ca. 1651–1733 // Crew Ratio: 2.4–2.5

Dawn- und Jewel-Klasse und Pride of America

Norwegian Gem, Jade, Jewel, Pearl, Dawn, Star und Pride of America // Baujahr: 2001–2007 // Renovierung: 2016–2021 // Tonnage: 80 439–93 530 BRZ // Länge x Breite: 281–294 m x 36–38 m // Space Ratio: 36.7–39.0 // Flagge: Bahamas // Decks: 14–15 // Passagiere: ca. 2186–2400 // Mannschaft: ca. 927–1030 // Crew Ratio: 2.1–2.3

Sun-Klasse und Norwegian Spirit

Norwegian Sky, Sun und Spirit // Baujahr: 1998–2001 // Renovierung: 2018–2020 // Tonnage: 75 904–78 309 BRZ // Länge x Breite: 258–268 m x 38 m // Space Ratio: 38.5 // Flagge: Bahamas // Decks: 12–13 // Passagiere: ca. 1936–2018 // Mannschaft: ca. 896–913 // Crew Ratio: 2.1

Die Flotte von Norwegian Cruise Line

NORWEGIAN CRUISE LINE

ab CHF 1117

Die Schiffe von Norwegian Cruise Line vereinen ein innovatives Kabinenkonzept, unglaubliche Unterhaltungsmöglichkeiten und eine enorme Restaurantauswahl. Es erwarten Sie maximale Freiheit und Flexibilität.

An Bord: Die Schiffe von Norwegian Cruise Line bieten für alle etwas. Entspannen Sie sich am Pool und den Whirlpools, verweilen Sie in einer Bibliothek oder einem Café oder besuchen Sie die verschiedenen Restaurants. Auch für Kinder und Familien gibt es tolle Attraktionen wie beispielsweise betreute Clubs, Aqua-Parks (Breakaway-Klasse) oder eine Kartbahn (Norwegian Joy, Bliss, Encore, Prima und Viva). Von den vielfältigen Innen- und Aussenkabinen über die Balkonkabinen bis hin zu den geräumigen Suiten und Penthouses findet sich für jeden Gast die passende Unterkunft. Wer Wert auf das besondere Etwas legt, geniesst den Luxus des Schiff-im-Schiff-Komplexes «The Haven by Norwegian®» mit exklusiven Bereichen, geräumigen Kabinen und persönlichem Service (The Haven ist nicht auf allen Schiffen verfügbar).
Gastronomie: Die Restaurantvielfalt wird bei Norwegian Cruise Line gross geschrieben. In den Hauptrestaurants erwarten Sie täglich mehrgängige, abwechslungsreiche und leckere Gerichte. Besondere kulinarische Kreationen finden Sie zusätzlich in den diversen Spezialitätenrestaurants (gegen Aufpreis). Gästen des The Haven steht ein privates Restaurant zur Verfügung und gross ist auch die Auswahl bei den Bars und Lounges.

Unterhaltung: Livemusik und aufwändige Shows in diversen Bars und Lounges bieten Abwechslung und sorgen täglich für gute Unterhaltung. Einzelne Schiffe verfügen ausserdem über weitere Attraktionen wie beispielsweise einen Aqua-Park und eine Kartbahn, die viel Spass und Action versprechen.
Sport und Wellness: Ein modern ausgestatteter Fitnessraum steht allen sportlich aktiven Gästen zur Verfügung. Der grosse Spa-Bereich mit verschiedenen Wellnessbehandlungen (gegen Gebühr) sorgt zudem für Ausgleich und Erholung auf See. Je nach Schiff finden Sie weitere Einrichtungen wie beispielsweise einen Basketballplatz, einen Hochseilgarten oder einen Golfabschlagplatz.
Kreuzfahrtgebiete: Mittelmeer, Nordeuropa, Karibik, Bahamas, Hawaii, Panamakanal, Nordamerika & Alaska, Südamerika, Afrika, Asien, Australien, Südpazifik, Transreisen, Orient, Kanaren, Bermuda.

Hotelplan Empfehlung:
«Östliches Mittelmeer»
mit Norwegian Getaway,
8 Tage ab/bis Piräus, Athen,
Vollpension, in Doppelkabine Innen,
Abreise z.B. am 18.8.24, pro Person

Tagesaktuelle Preise und Routen auf
www.hotelplan.ch/kreuzfahrten
oder in Ihrem Reisebüro

Inbegriffene Leistungen:
- Eine Vielzahl an Aktivitäten an Bord
- Butler- und Concierge-service in den Suiten- und Penthouse-Kategorien (exkl. Norwegian Joy)

Infrastruktur:	●●●●●
Kabinen:	●●●●◐
Kinder:	●●●●◐
Unterhaltung:	●●●●●
Wellness:	●●●●○
Sport:	●●●●◐

Hotelplan

Phoenix Reisen

Phoenix Reisen steht für deutschsprachige Kreuzfahrten auf kleinen und mittelgrossen Schiffen mit abwechslungsreichen und attraktiven Routen. Auch exotische oder eher selten befahrene Destinationen stehen auf dem Programm. Ideal für Gäste, welche die Welt entdecken wollen und Wert auf eine familiäre, entspannte Atmosphäre und Deutschsprachigkeit an Bord legen.

Die Highlights der Reederei:
- Deutsche Bordsprache
- Kleine- und mittelgrosse Schiffe
- Nicht alltägliche Reiserouten

Gut zu wissen:

Bordwährung: EUR
Bordsprache: Deutsch
Servicegebühren/Trinkgeld: Trinkgelder sind nicht obligatorisch, werden aber sehr gerne entgegengenommen. Wenn Sie mit dem Service zufrieden sind, werden ca. EUR 5–7 pro Tag/Gast empfohlen.
Kleidung: Die meisten Gäste bevorzugen an Bord legere Kleidung. Zu besonderen Anlässen wie beim Kapitänsempfang und dem anschliessenden Dinner wird gerne elegante Abendgarderobe getragen. In den Innenräumlichkeiten des Schiffes ist das Tragen von Bade- und Sportkleidung nicht gestattet.
Mahlzeiten: Sie speisen ohne eng gefasste Essenszeiten bei freier Tischplatzwahl (Amadea, Artania, Amera) oder mit klassischer Sitzplatzvergabe (Deutschland). Spezialitätenrestaurant an Bord von MS Amera. Tischwein und Saft des Tages bei allen Hauptmahlzeiten inklusive.

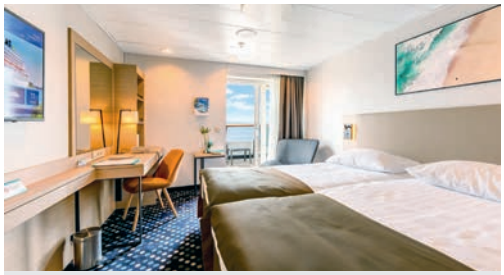

Balkonkabine (Amera)

Die Flotte von Phoenix

ab CHF 990

Die Phoenix-Hochseeflotte führt Sie teils auf unbekannten Routen zu den schönsten Zielen rund um den Globus.

An Bord: Die traditionellen Kreuzfahrtschiffe zeichnen sich alle durch ihre überschaubare Grösse und familiäre Atmosphäre aus. Ein persönlicher und aufmerksamer Service versteht sich hier von selbst. Die Amadea und Amera sind die Premium-Schiffe der Reederei. Artania und die bekannte Deutschland ergänzen die Flotte. Die Amadea ist zudem als das neue Traumschiff der gleichnamigen Fernsehserie bekannt. Alle Schiffe verfügen über diverse Bars und Lounges, Bordboutique, Bibliothek, Coiffeur und Bordfotografierenden. An Deck erwarten Sie einladende Aussendecks mit Pool und Liegeflächen sowie Whirlpool. Die geräumigen Kabinen sind mit allen wichtigen Annehmlichkeiten ausgestattet. Kabinen der tieferen Kategorien an Bord der Amadea, Artania und Deutschland verfügen teilweise über 1 Bett und ein weiteres Bett, welches tagsüber als Couch genutzt wird. Ansonsten in der Regel zwei untere Betten, die je nach Schiff und Kategorie zusammenstellbar sind. Balkonkabinen sind auf allen Schiffen verfügbar. Bei der MS Deutschland nur bei den Suiten, dafür jedoch teilweise französischer Balkon. An Bord aller Schiffe und Kategorien stehen Bademäntel in den Kabinen zur Verfügung.
Gastronomie: Die Küchencrew zaubert täglich kulinarisch hochstehende Gerichte auf den Teller. An Bord aller Schiffe stehen in der Regel zwei Restaurants mit Service am Platz zum Mittag- und Nachtessen sowie einer Buffetoption zur Verfügung. An Bord der Amera ergänzt auf Reservierung ein Spezialitätenrestaurant das Angebot und ist im Preis inkludiert.
Unterhaltung: In den Lounges stehen allabendlich Bühnenshows auf dem Programm. Die Bars verwöhnen Sie mit Livemusik. Tanz und Late-Night-Unterhaltung gibt es auch für alle Nachtschwärmende. Tagsüber sorgen verschiedene Kurse oder Klassiker wie Bingo oder Shuffleboard für Kurzweil.
Sport und Wellness: Alle Schiffe bieten Wellness mit Sauna und Dampfbad zur völligen Entspannung. Ebenso Massage und Spa-Behandlungen (gegen Gebühr). Aussendecks und Promenaden sowie Fitnessraum stehen für sportliche Aktivitäten zur Verfügung.
Kreuzfahrtgebiete: Mittelmeer, Nordeuropa, Karibik, Orient, Indischer Ozean, Afrika, Mittel- & Südamerika, Panamakanal, Asien, Australien & Ozeanien, Transreisen, Weltreisen.

Amadea
Baujahr: 1991 // Renovierung: 2024 //
Tonnage: 29 000 BRZ // Länge x Breite: 193 m x 25 m //
Space Ratio: 50.8 // Flagge: Bahamas // Decks: 8 //
Passagiere: ca. 570 // Mannschaft: ca. 315 // Crew Ratio: 1.8

Amera
Baujahr: 1988 // Renovierung: 2024 //
Tonnage: 39 051 BRZ // Länge x Breite: 205 m x 28 n //
Space Ratio: 46.7 // Flagge: Bahamas // Decks: 9 //
Passagiere: ca. 835 // Mannschaft: ca. 440 // Crew Ratio: 1.9

Artania
Baujahr: 1984 // Renovierung: 2022/2024 //
Tonnage: 44 500 BRZ // Länge x Breite: 231 m x 29 m //
Space Ratio: 37.0 // Flagge: Bahamas // Decks: 9 //
Passagiere: ca. 1200 // Mannschaft: ca. 510 // Crew Ratio: 2.35

MS Deutschland
Baujahr: 1998 // Renovierung: 2024 //
Tonnage: 22 496 BRZ // Länge x Breite: 175 m x 23 m //
Space Ratio: 40.9 // Flagge: Bahamas // Decks: 7 //
Passagiere: ca. 550 // Mannschaft: ca. 290 //
Crew Ratio: 1.9

Hotelplan Empfehlung:
«Fjorde Norwegens» mit MS Amera, 8 Tage ab/bis Bremerhaven, Vollpension, in Doppelkabine Innen, Abreise am 30.6.24, pro Person

Tagesaktuelle Preise und Routen auf **www.hotelplan.ch/kreuzfahrten** oder in Ihrem Reisebüro

Inbegriffene Leistungen:
- Tischwein zu den Hauptmahlzeiten inklusive sowie Obstkorb auf jeder Kabine

Infrastruktur:	●●●●○
Kabinen:	●●●●○
Kinder:	●●○○○
Unterhaltung:	●●●◐○
Wellness:	●●●◐○
Sport:	●●●◐○

Hotelplan

Plantours Kreuzfahrten

Der Stolz der Reederei ist die MS Hamburg. Ein überschaubares Schiff mit familiärer Atmosphäre, zuvorkommender Crew sowie dem Begehren, die Kreuzfahrenden vollumfänglich zufrieden zu stellen, eine schwimmende Oase, auf der Sie rundum verwöhnt werden. Aufgrund ihrer kompakten Grösse gelangen Sie mit der MS Hamburg zu Destinationen, die den grossen Oceanlinern verschlossen bleiben. Die Reederei hat mit aller Sorgfalt und mit jahrelangem Wissen und Können für Sie klassische und ungewöhnliche Traumrouten zusammengestellt.

Die Highlights der Reederei:
- Deutsche Bordsprache
- Kleines Schiff mit maximal 400 Gästen
- Einzigartige Routen dank kleiner Schiffsgrösse

Gut zu wissen:

Bordwährung: EUR
Bordsprache: Deutsch
Servicegebühren/Trinkgeld: Wir empfehlen ein Trinkgeld von EUR 7 pro Person und Tag.

Kleidung: Tagsüber an Bord und während der Landausflüge können Sie sich ganz nach Ihrem Geschmack bequem und leger kleiden. Wir empfehlen einen Pullover für kühlere Abende sowie festes und bequemes Schuhwerk für die Landgänge. Zum Nachtessen ist gepflegte Kleidung erwünscht, Garderobenzwang besteht jedoch nicht.

Infinity-Kabine

Upernavik

Die Flotte von Plantours Kreuzfahrten

PLANTOURS Kreuzfahrten
Eine Marke der plantours & Partner GmbH

ab CHF 1728

Entdecken Sie mit der Hamburg die schönsten und beeindruckendsten Regionen der Welt. 2020 komplett umgebaut erstrahlt die MS Hamburg in neuem Licht.

An Bord: Mit Ihrem ersten Schritt an Bord spüren Sie, wie gerne sich die vielen guten Seelen um Ihr Wohlergehen sorgen. Eine erstklassige Crew kümmert sich rund um die Uhr darum, dass Sie die Zeit geniessen. Vielleicht bringen Sie sich vor dem Frühstück mit etwas Bewegung an der frischen Seeluft oder im Fitnessraum in Schwung. Interessante Vorträge bereiten auf die Landgänge vor, eine kleine Bibliothek bietet abwechslungsreiche Lektüre und an Deck stehen ausreichend Liegestühle für Sie bereit. Je nach Witterung finden Sie im Pool Abkühlung oder in der Sauna wohlige Wärme. Die 205 modernen Innen- und Aussenkabinen sowie Suiten sind alle klimatisiert und verfügen über alle wichtigen Annehmlichkeiten sowie Bullauge oder Fenster. Die Kabinen mit Infinity-Fenstern auf Deck 4+5 verfügen über absenkbare Panoramafenster und sorgen so für eine frische Meeresbrise. Ebenfalls verfügbar sind Suiten mit Veranda.
Gastronomie: Der Tag beginnt mit einem ausgedehnten Frühstück im gemütlichen Bordrestaurant oder vom vielseitigen Buffet im hellen Palmgarten mit Grill auf dem oberen Deck, wo Sie bei schönem Wetter auch draussen sitzen können. Das Mittagessen wird Ihnen im Restaurant serviert, am Lunch-Buffet auf Deck 6 bedienen Sie sich nach Herzenslust selbst. Zum Nachmittagskaffee oder -tee gibt es köstliche Leckereien. Und auch abends haben Sie wieder die Wahl: stilvoll mit Menüwahl im Restaurant oder leger vom abwechslungsreichen Buffet im Palmgarten. Ein Mitternachtssnack beschliesst jeden Tag. Lassen Sie sich vom Küchenchef oder -chefin mit täglich neuen kulinarischen Erlebnissen verwöhnen.
Unterhaltung: abwechslungsreiche Abendunterhaltung mit professionellen Künstlern von Klassik bis Comedy in der Lounge oder Entertainment in der neu gestalteten Weinstube.
Sport und Wellness: Für Aktivitäten an Bord stehen der Pool auf dem Sonnendeck, eine Sauna, der Fitnessraum, verschiedene Massagen (gegen Gebühr), Fahrräder und Nordic-Walking-Stöcke (leihweise) zur Verfügung.
Kreuzfahrtgebiete: Mittelmeer, Nordeuropa, Karibik, Nordamerika, Mittel- & Südamerika.

MS Hamburg

Baujahr: 1997 // Renovierung: 2020 //
Tonnage: 15 000 BRZ // Länge x Breite: 145 m x 22 m //
Space Ratio: 36.5 // Flagge: Bahamas // Decks: 6 //
Passagiere: ca. 400 // Mannschaft: ca. 170 //
Crew Ratio: 2.4

Hotelplan Empfehlung:
«Guadalquivir & Westeuropa»,
10 Tage ab Sevilla bis Hamburg,
Vollpension, in Doppelkabine Innen,
Abreise am 13.5.24, pro Person

Tagesaktuelle Preise und Routen auf **www.hotelplan.ch/kreuzfahrten** oder in Ihrem Reisebüro

Infrastruktur:	●●●●○
Kabinen:	●●●●○
Kinder:	●●○○○
Unterhaltung:	●●●◐○
Wellness:	●●●◐○
Sport:	●●●◐○

Hotelplan

PRINCESS CRUISES

Princess Cruises

Princess ist auf der ganzen Welt zu Hause und bringt Ihnen als Destinationsexperte Kultur und Länder ganz nah. Die Premium-Kreuzfahrtschiffe der Reederei bieten genau das, was eine Reise zum Erlebnis macht: spannende Routen, hervorragenden Service, komfortable Kabinen und ein Designkonzept, das Ihnen eine persönliche Atmosphäre selbst auf grösseren Schiffen garantiert. Alle Schiffe sind mit der neuen Medallion-Class-Technologie ausgestattet, die Ihnen einen noch besseren Service bietet.

Gut zu wissen:

Bordwährung: USD. AUD auf Kreuzfahrten ab Australien.
Bordsprache: Englisch. Mehrsprachiges Réception-Personal an Bord.
Servicegebühren/Trinkgeld: USD 16 p.P./Tag (Standardkabine), USD 17 p.P./Tag (Mini-Suite), USD 18 p.P./Tag (Suiten). Der Betrag kann jederzeit an der Réception angepasst werden.
Kleidung: tagsüber sportlich und bequem. Am Abend je nach Anlass sportlich-elegant. Bei den Galaabenden darf es auch etwas schicker sein.

Mahlzeiten: Die gewünschte Essenszeit – egal ob für das A-la-carte-Hauptrestaurant oder ein Spezialitätenrestaurant – kann über die Princess Cruise App individuell reserviert werden. Spezialitätenrestaurants auf Reservierung und gegen Zuschlag.
Mindestalter: Reisende unter 21 Jahren dürfen nur in Begleitung einer Person über 21 Jahre an Bord eines Princess-Schiffes reisen.

Die Highlights der Reederei:
- Destinations-Experte mit vielen attraktiven Routen in diesem Segment
- Kombination aus klassischen, Resort- und Premium-Elementen an Bord

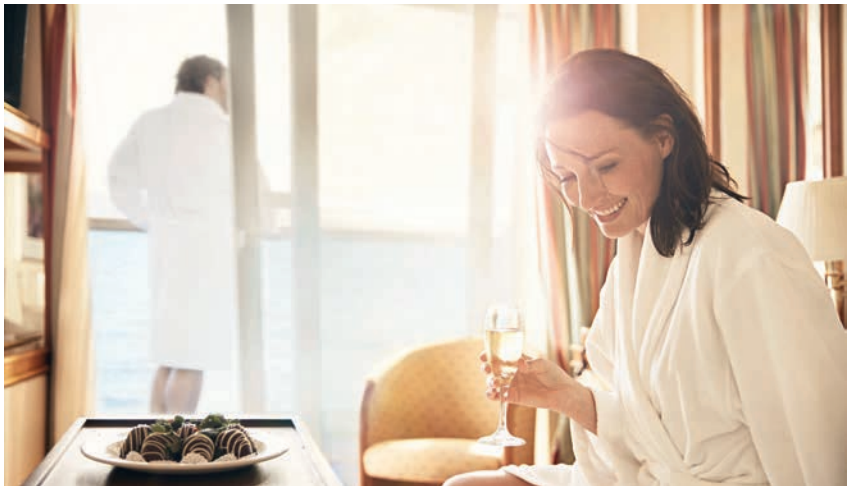

Ihre Schiffe:

Sphere-Klasse

Sun Princess, Star Princess // Baujahr: 2024–2025 // Tonnage: 175 500 BRZ // Länge x Breite: 345 m x 42 m // Space Ratio: 40.8 // Flagge: Bermudas // Decks: 21 // Passagiere: ca. 4300 // Mannschaft: ca. 1600 // Crew Ratio: 2.7

Royal-Klasse

Royal, Regal, Majestic, Sky, Enchanted, Discovery Princess // Baujahr: 2013–2022 // Renovierung: 2021–2022 // Tonnage: 142 714–145 000 BRZ // Länge x Breite: 330 m x 40 m // Space Ratio: 39.6 // Flagge: Bahamas // Decks: 19 // Passagiere: ca. 3600 // Mannschaft: ca. 1400 // Crew Ratio: 2.5

Grand-Klasse

Grand, Diamond, Sapphire, Caribbean, Crown, Emerald, Ruby Princess // Baujahr: 1998–2008 // Renovierung: 2019–2022 // Tonnage: 107 517–115 875 BRZ // Länge x Breite: 290 m x 36–37 m // Space Ratio: 36.2–43.3 // Flagge: Bermudas // Decks: 17–19 // Passagiere: ca. 2600–3100

Coral-Klasse

Coral, Island Princess // Baujahr: 2002–2003 // Renovierung: 2021–2022 // Tonnage: 91 627 BRZ // Länge x Breite: 294 m x 32 m // Space Ratio: 45.8 // Flagge: Bermudas // Decks: 16 // Passagiere: ca. 2000–2230 // Mannschaft: ca. 895 // Crew Ratio: 2.23

Die Flotte von Princess Cruises

PRINCESS

ab CHF 1670

Stellen Sie sich vor, Sie werden in einem Erstklass-Resort verwöhnt und wachen jeden Morgen in einem neuen Hafen auf. Genau das erwartet Sie auf einer Reise mit Princess.

An Bord: Die Schiffe bieten viel Raum pro Person in raffinierter Raumaufteilung und dazu viele unterhaltsame Dinge wie «Movie under the Stars», das Freiluftkino unter Sternenhimmel. Das «The Sanctuary» ist eine Oase der Ruhe und Erwachsenen vorbehalten. Geniessen Sie einen exotischen Drink in einer der vielen Bars oder Lounges. Einzigartige Kunstsammlungen, Kunstgalerie und Auktionen, Internetcafé, Bibliothek und Shops runden das Angebot ab. Für Jugendliche und Kinder steht ein reservierter Bereich mit Innen- und Aussenfläche zur Verfügung. Elegant eingerichtete Kabinen mit allen Annehmlichkeiten und grosszügige Suiten mit noch mehr Serviceleistungen bieten für alle Reisenden die passende Unterkunft.
Gastronomie: Kommen Sie in den Genuss kulinarischer Köstlichkeiten und lassen Sie sich von einem hervorragenden Service verwöhnen. Neben traditionellen Speisen im kostenlosen A-la-carte- und Buffetrestaurant warten in den Spezialitätenrestaurants an Bord zahlreiche Varianten internationaler Menüs auf Sie. Ob Steakhouse, italienische Trattoria oder kreolische Spezialitäten, hier wird es Ihnen an nichts fehlen. Die kostenpflichtigen Restaurants sind aufgeteilt in Casual Dining gegen Aufpreis und Spezialitätenrestaurants gegen Reservierungsgebühr. Weiter steht Ihnen rund um die Uhr auch ein Kabinen-Service zur Verfügung. Auf Wunsch lassen sich die Mahlzeiten in privater Atmosphäre auf dem Balkon einnehmen. Kaffee, Tee, Wasser und Eistee erhalten Sie im Buffetrestaurant gratis.

Unterhaltung: Das vielfältige Unterhaltungsprogramm hält für alle Reisenden das Richtige bereit. Lassen Sie sich im Princess-Theater und der Vista-Lounge von professionellen Künstlern und Künstlerinnen unterhalten. Am Abend erleben Sie im Pool-Bereich die spektakulären Wasser- und Lightshows oder lassen sich vom glitzernden Sternenhimmel beim Anschauen eines Filmes im Openair-Kino verzaubern. Falls Sie Lust auf einen eher gemütlichen Abend haben, besuchen Sie eine der Lounges oder Bars wie die Wheelhouse-Bar oder das Vines.
Sport und Wellness: Lassen Sie bei einer Massage im grosszügigen Wellness- und Spa-Bereich die Seele baumeln oder besuchen Sie den Schönheitssalon. Falls Sport nicht zu kurz kommen darf, nutzen Sie den modern eingerichteten Fitnessraum, die Tennisplätze auf dem Sportsdeck oder üben Sie Ihren Abschlag im Golf auf dem Putting-Green.
Hinweis: Die Reederei bietet eine Vielzahl von kombinierten See- und Land-Rundreisen und ist insbesondere für Alaska-Cruisetouren in vielen Variationen bekannt.
Kreuzfahrtgebiete: Mittelmeer, Nordeuropa, Karibik, Nordamerika & Alaska, Mittel- & Südamerika, Panamakanal, Asien & Japan, Australien & Ozeanien.

Hotelplan Empfehlung:
«Japans Höhepunkte»
mit der Diamond Princess,
9 Tage ab/bis Yokohama,
Princess Plus, in Doppel Aussen,
Abreise z.B. am 14.6.24, pro Person

Tagesaktuelle Preise und Routen auf
www.hotelplan.ch/kreuzfahrten
oder in Ihrem Reisebüro

Inbegriffene Leistungen:
- Im Princess-Plus-Tarif: Plus-Getränkepaket, WLAN, Trinkgelder, Essen in Casual-Dining-Restaurants, Zimmerservice und mehr

Infrastruktur:	●●●●◐
Kabinen:	●●●●○
Kinder:	●●●○○
Unterhaltung:	●●●●◐
Wellness:	●●●●◐
Sport:	●●●●○

Hotelplan

SYMPHONY OF THE SEAS

ROYAL CARIBBEAN INTERNATIONAL

SYMPHONY OF THE SEAS

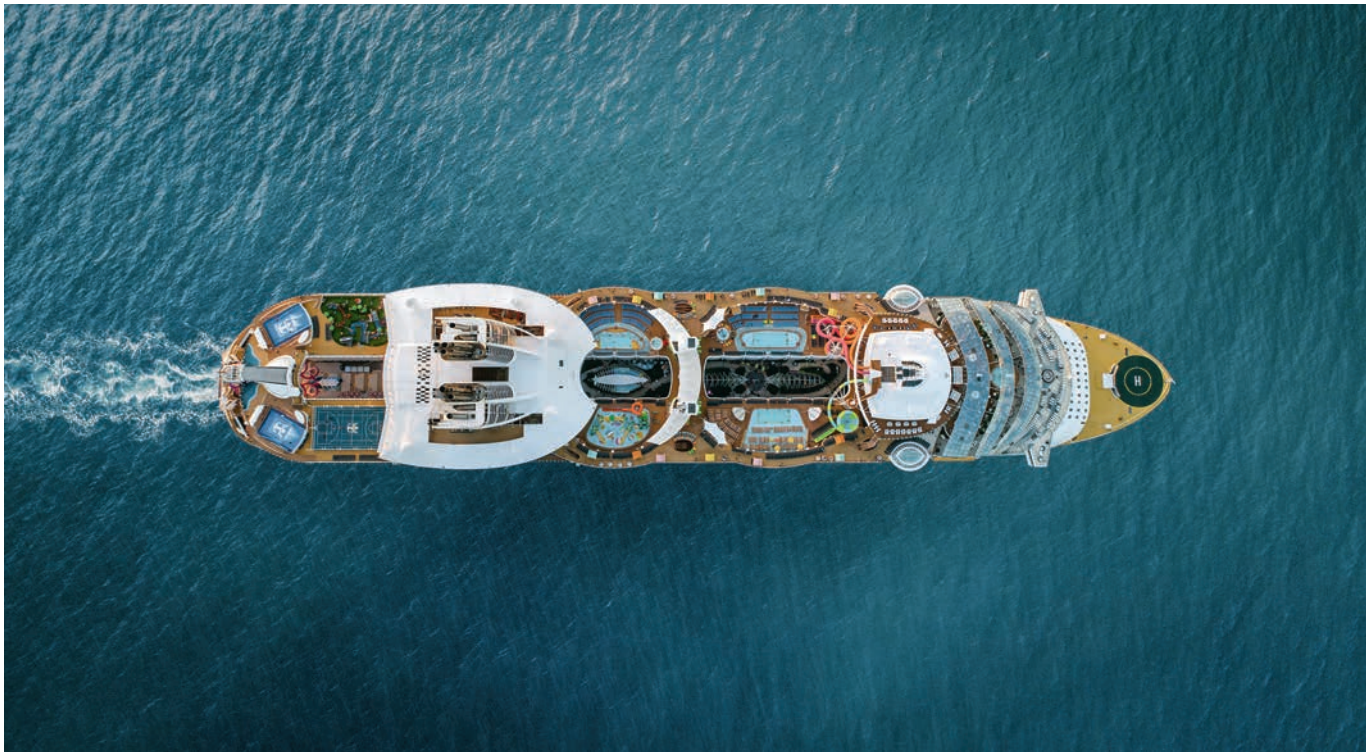

Royal Caribbean International

Mit den grössten Passagierschiffen, die je gebaut wurden, den immer wieder neuen, innovativen Ideen für das Entertainment auf See und den schier unbegrenzten Aktivitäten an Bord, vermögen die Schiffe von Royal Caribbean jedes Mal neu zu begeistern. Ob Sie nun eher sportlich-aktiv veranlagt sind, Ruhe und Entspannung suchen oder ganz einfach das Leben geniessen und in lukullischen Genüssen schwelgen möchten, für alle wird das passende Angebot zu finden sein.

Gut zu wissen:

Bordwährung: USD
Bordsprache: Englisch. Mehrsprachiges Personal an Bord. Einige Dokumentationen sind auch in Deutsch und Französisch verfügbar. Durchsagen und Unterhaltung sind in Englisch.
Servicegebühren/Trinkgeld: Pauschale von ca. USD 14–18 pro Person und Tag.
Kleidung: tagsüber bequeme Freizeitkleidung. Abends je nach Anlass sportlich bis elegant. Pro Kreuzfahrt finden ca. 2 Galaabende statt. Hierfür darf es etwas eleganter sein.

Mahlzeiten: zwei Sitzungen mit fester Zuteilung eines Tisches für die gesamte Dauer der Kreuzfahrt. Es besteht zusätzlich die Möglichkeit, sich für eine freie Essenssitzung zu entscheiden. Spezialitätenrestaurants auf Reservierung und gegen Zuschlag.
Mindestalter: Nordamerika/Karibik: Eine Person pro Kabine muss mindestens 21 Jahre alt sein. Restliche Fahrgebiete: Eine Person pro Kabine muss mindestens 18 Jahre alt sein.

Die Highlights der Reederei:
- Spektakuläre Resorts auf See
- Grosses Passagier-Raum-Verhältnis auf allen Schiffen
- Vielfältige Aktivitäten an Bord

Deluxe-Balkonkabine

Ihre Schiffe:

Icon- und Oasis-Klasse

Icon, Oasis, Allure, Harmony, Symphony, Wonder, Utopia of the Seas // Baujahr: 2009–2024 // Renovierung: 2014–2019 // Tonnage: 225 300–250 800 BRZ // Länge x Breite: 362–365 m x 63 m // Space Ratio: 41.7–44.7 // Flagge: Bahamas // Decks: 16–20 // Passagiere: ca. 5400–5600 // Mannschaft: ca. 2100–2350 // Crew Ratio: 2.6

Quantum-Klasse

Quantum, Anthem, Ovation, Spectrum, Odyssey of the Seas // Baujahr: 2014–2021 // Tonnage: 167 800 BRZ // Länge x Breite: 348 m x 41 m // Space Ratio: 40.1 // Flagge: Bahamas // Decks: 14 // Passagiere: ca. 4180 // Mannschaft: ca. 1500 // Crew Ratio: 2.8

Freedom- und Voyager-Klasse

Freedom, Liberty, Independence, Adventure, Explorer, Mariner, Navigator, Voyager of the Seas // Baujahr: 1999–2008 // Renovierung: 2009–2016 // Tonnage: 137 500–154 400 BRZ // Länge x Breite: 311–339 m x 48–56 m // Space Ratio: 42.9–44.2 // Flagge: Bahamas // Decks: 15 // Passagiere: ca. 3110–3500 // Mannschaft: ca. 1185–1365 // Crew Ratio: 2.6

Vision- und Radiance-Klasse

Radiance, Brilliance, Serenade, Jewel, Grandeur, Rhapsody, Enchantment, Vision of the Seas // Baujahr: 2001–2004 // Renovierung: 1996–2016 // Tonnage: 75 000–90 090 BRZ // Länge x Breite: 279–293 m x 32–37 m // Space Ratio: 37.5–41.0 // Flagge: Bahamas // Decks: 11–12 // Passagiere: ca. 2000–2200 // Mannschaft: ca. 765–870 // Crew Ratio: 2.5

Perfect Day at CocoCay

Die Flotte von Royal Caribbean International

ab CHF 1275

Mit 29 Schiffen in der Flotte bietet die Reederei eine unglaubliche Vielfalt an Schiffen für jeden Geschmack. Spektakulär sind natürlich die bekannten Neubauten, quasi eine eigene Reisedestination für sich. Jedoch nicht zu vergessen die älteren, mittelgrossen Schiffe der Flotte.

An Bord: kaum möglich, die einzigartige Vielfalt der Schiffe zu beschreiben. Vor allem die Resort-Schiffe sind atemberaubend und spektakulär. Am besten erleben Sie es selbst. Lassen Sie uns nur einige der Highlights an Bord der grossen Resort-Schiffe aufzählen: ein echtes Karussell, Zip-Line auf See, der Central Park, eine nach oben offene Parklandschaft mit ruhigen Spazierwegen, üppigen Grünflächen und vielen ruhigen Ecken und natürlich alle übrigen Annehmlichkeiten, die Sie von einem Kreuzfahrt-Resort erwarten dürfen. Aber auch die älteren Schiffe bieten viel, sind für Gäste geeignet, die lieber mit mittelgrossen Schiffen reisen und dennoch einen hohen Service-Standard schätzen. Für Kinder gibt es das Adventure-Ocean-Kinder- und Jugendprogramm, welches in 7 Altersgruppen aufgeteilt ist und so für alle das Richtige bietet. Die Kabinenvielfalt ist gross. Auf den Schiffen mit Central Park gibt es sogar Balkone nach innen, auf den Park gerichtet. Natürlich stehen auch Balkonkabinen mit Meerblick zur Verfügung. Die Suiten, vor allem an Bord der neuen Schiffe, lassen keine Wünsche offen und bieten viel Platz für Gäste, die das Besondere suchen.

Gastronomie: Ausser dem Hauptrestaurant, wo täglich raffinierte Menüs serviert werden, finden Sie zusätzliche Cafés und Restaurants, welche jegliche kulinarische Wünsche erfüllen. Auf den Resort-Schiffen natürlich noch umfang- und abwechslungsreicher. Nicht zu vergessen sind die ausgezeichneten diversen Spezialitätenrestaurants vom Steakhouse über Sushi und asiatische Küche bis hin zu italienischen Köstlichkeiten (gegen Zuschlag und von Schiff zu Schiff unterschiedlich).

Unterhaltung: tagsüber diverse Bordveranstaltungen und Aktivitäten für jedes Alter und jeden Geschmack. Abends werden im Theater internationale Shows und Broadway-Musicals (auf einigen Schiffen) geboten. Die grossen Resort-Schiffe sind wahre Entertainment-Wunder und bieten eine unglaubliche Vielfalt an Fun-Aktivitäten, aber auch stilvoller Unterhaltung. Langeweile ist bestimmt ein Fremdwort an Bord.

Sport und Wellness: Aquabereiche mit Pools, Whirlpools und FlowRider, ein Simulator zum Wellenreiten (auf vielen Schiffen). Fitnessraum und Wellnesscenter mit modernsten Fitnessgeräten, Gruppenkursen, Sauna und diversen Behandlungen (gegen Gebühr). Joggingparcours, Basketball, Minigolf sowie auf einigen Schiffen Kletterwände und Eisbahn.

Kreuzfahrtgebiete: Mittelmeer, Nordeuropa, Karibik, Bahamas, Panamakanal, Nordamerika & Alaska, Südamerika, Orient, Asien, Transreisen.

Hotelplan Empfehlung:
«Mittelmeer» mit der Oasis of the Seas, 8 Tage ab/bis Barcelona, Vollpension, in Doppel Innen, Abreise z.B. am 4.8.24, pro Person

Tagesaktuelle Preise und Routen auf **www.hotelplan.ch/kreuzfahrten** oder in Ihrem Reisebüro

Infrastruktur:	●●●●●
Kabinen:	●●●●●
Kinder:	●●●●●
Unterhaltung:	●●●●●
Wellness:	●●●●○
Sport:	●●●●●

Weitere Reedereien

Wir bieten nebst den auf den vorangehenden Seiten ausführlich vorgestellten Reedereien auch Reisen bei den hier aufgeführten Partnern.

Noch mehr Meer!

Weitere Informationen zu diesen Reedereien, wie aktuelle Routen, Schiffe und Preise, erhalten Sie in Ihrem Reisebüro. Ihr gesuchtes Schiff fehlt auch in dieser Übersicht?

Kontaktieren Sie einfach Ihre Buchungsstelle. Unsere Kreuzfahrtenspezialisten und -innen helfen Ihnen gerne weiter bei der Suche nach Ihrem persönlichen Traumschiff.

Celestyal Cruises

Eine Kreuzfahrt mit Celestyal Cruises spricht alle fünf Sinne an. Die Reederei ist stolz auf ihre griechische Identität. Der östliche Mittelmeerraum ist ihre Heimat und sie ist die einzige Reederei, die in der Lage ist, ihren Passagieren ein authentisch griechisches Kreuzfahrten-Erlebnis zu vermitteln. Und all dies bei einer entspannten Atmosphäre, frei von Hektik und Stress und wo bester individueller Service garantiert ist.

Disney Cruise Line

Disney World, die Welt der Wunder, der Magie, der Fantasie und Lebensfreude – alles auf wundervolle Weise plastisch und animiert mit viel Liebe zum Detail dargestellt. Bisher hat all das nur an Land stattgefunden. Disney-Kreuzfahrten sind anders und vor allem eines – auf keinen Fall langweilig. Man stelle sich vor, das Erlebnis «Disneyland» auf einem Kreuzfahrtschiff zu geniessen, dazu eine Prise «Piraten-Romantik» – und die Familienferien mit den Kindern sind perfekt!

P&O Cruises

Very British on Board! 175 Jahre Geschichte und Tradition verpflichten! P&O Cruises steht für ein Kreuzfahrterlebnis in typisch britischer Seefahrtstradition. Britische Kreuzfahrttradition heisst, stilvoll zu den schönsten Plätzen der Welt zu fahren und sich an Bord rundum verwöhnen zu lassen. Vielseitig sind auch die eleganten Schiffe: Boutique-Schiffe, familienfreundliche Kreuzfahrt-Resorts oder auch Schiffe nur für Erwachsene gehören zum Angebot.

Segler & Jachten

Eine frische Brise im Haar, schier grenzenlose Freiheit und die Nähe zum Wasser begeistern immer mehr Reisende. Unsere Jachten, Segelschiffe und Grosssegler bieten genau diese Attribute und einiges mehr. Entdecken Sie, dass Reisen zu See auch fernab der grossen Massen und Megaschiffe möglich sind. Geniessen Sie die Ruhe und Entspannung in Kombination mit oft einzigartigen Destinationen an Bord eines unserer mit viel Liebe ausgesuchten Schiffe.

Emerald Cruises

Die eleganten Superjachten von Emerald Cruises bieten einen spektakulären Anblick. Das erste Hochsee-Schiff der Reederei ist im März 2022 in See gestochen, die zweite Luxusjacht wurde im August 2023 in den Dienst gestellt. Mit einer beeindruckenden Länge von je 110 Metern werden die neuen Jachten die Erwartungen an eine Jachtkreuzfahrt bei Weitem übertreffen. Mit nur 100 Gästen an Bord gibt es viel Platz, um sich zu verwirklichen.

Die Highlights der Reederei:
- Privat-Jacht-Feeling
- Exklusive Routings mit kleinen Häfen

Gut zu wissen:

Bordwährung: EUR
Bordsprache: Englisch
Servicegebühren/Trinkgeld: inbegriffen
Kleidung: tagsüber bequeme Kleidung. An den Abenden sportlich-elegante Freizeitbekleidung. Bei den informellen Abenden (Welcome und Farewell Dinner) darf es auch etwas eleganter sein.
Mahlzeiten: offene Sitzungen im Restaurant bei freier Tischwahl.

Yacht Suite (Emerald Sakara)

Die Flotte von Emerald Cruises

EMERALD CRUISES

ab CHF 4892

Einzigartiges Jachtfeeling erwartet die Gäste an Bord dieser spektakulären Neubauten. Die Grösse erlaubt es, auch kleine Häfen anzusteuern, die von anderen Schiffen kaum besucht werden können. Geniessen Sie die Möglichkeit authentischer Erlebnisse an Land während Ihrer Reise.

An Bord: Spektakulär sind der Infinity-Pool und die Möglichkeit, sich direkt vom Schiff ins Meer begeben zu können, um zu schwimmen oder diverse Wassersportarten zu betreiben. In der Sky-Bar oder der Observationlounge kann man die Seele baumeln lassen oder neue Bekanntschaften schliessen. Sechs moderne Aussenkabinen mit jeglichen Bequemlichkeiten sowie 44 Suiten mit Balkon bis hin zur exklusiven Owner Suite stehen zur Verfügung. Alle sind mit bestem Komfort ausgestattet.
Gastronomie: Feine A-la-carte-Nachtessen sowie üppige Frühstücks- und Mittagsbuffets mit frischen und regionalen Zutaten erwarten Sie in der ruhigen Umgebung des geräumigen La-Cucina-Restaurants mit Aussenbereich. Auf dem sonnenverwöhnten Pool-Deck erwarten Sie im Aqua Café den ganzen Tag über leichte Snacks, während Sie am Infinity-Pool entspannen.
Unterhaltung: Entspannen und geniessen der grosszügigen Aussenflächen heisst die Devise an Bord. Beispielsweise bei einem anregenden Gespräch über einen erlebnisreichen Tag an Land mit neu gewonnenen Freundschaften, bei einem Cocktail an Deck oder ganz relaxt bei bester Aussicht in der Observationlounge.
Sport und Wellness: Auch an Bord dieser Jachten fehlt es nicht an einem voll ausgestatteten Fitnessraum. Für Spa-Behandlungen und wohltuende Massagen steht ebenfalls ein Wellnessbereich zur Verfügung.
Kreuzfahrtgebiete: Karibik, Mittelamerika, Mittelmeer, Indischer Ozean.

Emerald Azzurra, Emerald Sakara

Baujahr: 2021/2022 // Tonnage: 5300 // Länge x Breite: 110 m x 16 m // Flagge: Bahamas // Decks: 7 // Passagiere: ca. 100 // Mannschaft: ca. 76

Hotelplan Empfehlung:
«Korsika, Elba & Riviera»
mit Emerald Sakara, 8 Tage ab Rom (Civitavecchia) bis Nizza, Vollpension, in Doppelkabine Aussen, Abreise z.B. am 18.5.24, pro Person

Tagesaktuelle Preise und Routen auf **www.hotelplan.ch/kreuzfahrten** oder in Ihrem Reisebüro

Inbegriffene Leistungen:
- Alle Getränke
- Trinkgelder und WLAN
- Flughafentransfers von/zur Jacht

Infrastruktur:	●●●●○
Kabinen:	●●●●●
Kinder:	●○○○○
Unterhaltung:	●●●○○
Wellness:	●●●●○
Sport:	●●●●○

Hotelplan

SEA CLOUD SPIRIT

Sea Cloud Cruises

Der Stoff, aus dem die Träume sind: Weisse Segel wecken das Fernweh und stehen für den Wunsch nach Freiheit. Das gilt ganz besonders für die Windjammer, die den Zauber vergangener Zeiten mit einer Prise Abenteuer-romantik verbinden. Die legendäre Sea Cloud sowie die einzigartigen Sea Cloud II und die Sea Cloud Spirit vereinen Nostalgie mit Luxus sowie Komfort und bringen Segel-Begeisterte an die schönsten Orte der Welt.

Gut zu wissen:

Bordwährung: EUR
Bordsprache: Deutsch, Englisch
Servicegebühren/Trinkgeld: Die Trinkgelder sind bereits im Reisepreis enthalten.
Kleidung: Tagsüber leger oder sommerlich, abends je nach Anlass sportlich-elegant. Beim traditionellen Captain's-Dinner darf es auch etwas schicker sein.

Mahlzeiten: Im Bordrestaurant oder auf dem Lido-Deck werden die sechs Mahlzeiten pro Tag bei freier Tischwahl und in einer Sitzung serviert. Auf der SEA CLOUD SPIRIT haben Sie zusätzlich die Möglichkeit, abends in der Bistro-bar zu speisen.

Die Highlights der Reederei:
- Segelsetzen in Handarbeit
- Möglichst viel Segelzeit
- Persönlich wie eine private Jacht

Balkonkabine (Sea Spirit)

De-Luxe-Kabine (Sea Cloud)

Ihre Schiffe:

Sea Cloud Spirit

Baujahr: 2021 // Tonnage: 5980 BRZ //
Länge x Breite: 138 m x 17 m // Space Ratio: 43.9 //
Flagge: Malta // Decks: 4 // Passagiere: ca. 136 //
Mannschaft: ca. 85 // Crew Ratio: 1.6 //
Segelfläche: 4100 m²

Sea Cloud II

Baujahr: 2001 // Tonnage: 3849 BRZ //
Länge x Breite: 117 m x 16 m // Space Ratio: 40.9 //
Flagge: Malta // Decks: 3 // Passagiere: ca. 94 //
Mannschaft: ca. 65 // Crew Ratio: 1.4 //
Segelfläche: 3000 m²

Sea Cloud

Baujahr: 1991 // Renovierung: 2011 //
Tonnage: 2532 BRZ // Länge x Breite: 110 m x 15 m //
Space Ratio: 40.9 // Flagge: Malta // Decks: 3 //
Passagiere: ca. 64 // Mannschaft: ca. 60 //
Crew Ratio: 1.0 // Segelfläche: 3000 m²

Die Flotte von Sea Cloud Cruises

SEA CLOUD CRUISES

ab CHF 3615

Ob an Bord der traditionellen Sea Cloud, ihrer jüngeren Schwester Sea Cloud II oder des Neubaus mit klassischem Touch Sea Spirit, den Luxus des entschleunigenden Reisens bieten alle drei dieser besonderen Segler.

An Bord: Klein und fein mit der berühmten Privatjacht-Atmosphäre, das sind die Segler von Sea Cloud. Das Naturerlebnis steht im Mittelpunkt jeder Reise. Umgeben von Wind und Wellen und über sich ein Himmel, unter dem sich die Segel blähen, sind die Gäste den Elementen ganz nah. Die Reederei steht für umweltschonenden, sanften Tourismus auf höchstem Niveau. Das gemütliche Lido-Deck mit Bar ist der beliebteste Treffpunkt an Bord. Eine Piano-Lounge und eine kleine Bibliothek mit Internetstation stehen zur Verfügung. Geräumige Kabinen mit allem Komfort sowie Junior Suiten und Suiten für gehobene Ansprüche. An Bord der Sea Cloud Spirit erwartet Sie zudem ein ganzes Deck mit Balkonkabinen.
Gastronomie: Im Restaurant werden die Mahlzeiten in einer Sitzung bei freier Tischwahl serviert. Mittags wird bei gutem Wetter ein Buffet auf dem Lido-Deck aufgebaut. Abends geniessen Sie eine exquisite Küche mit abwechslungsreichen Kreationen und einem aufmerksamen Service im Restaurant. An Bord der SEA CLOUD SPIRIT alternativ an Deck in der Bistro-Bar.

Unterhaltung: Zu Piano-Klängen schwelgen Sie in den Erinnerungen des Tages und geniessen den Moment der Freiheit auf See. Auf Wunsch werden kuschelige Decken verteilt, die auch ein Verweilen bei leichter nächtlicher Brise ermöglichen. Sollten die Temperaturen doch etwas zu kühl sein, wechselt man ganz einfach in die gemütliche Lounge, die ebenfalls mit Bar und Piano ausgestattet ist.
Sport und Wellness: Ein Fitness und Wellnessbereich mit diversen Behandlungen und Massagen gibt es an Bord von Sea Cloud II und Sea Cloud Spirit. Nebst Badematratzen sind auch diverse Wassersportausrüstungen, beispielsweise Schnorchler, mit an Bord und können je nach Wetter und Schiff direkt von der Badeplattform genutzt werden.
Kreuzfahrtgebiete: Mittelmeer, Nordeuropa, Karibik, Mittelamerika, Transreisen.

Hotelplan Empfehlung:
«Kanaren» mit der Sea Cloud,
8 Tage ab/bis Las Palmas,
Vollpension, in Doppelkabine Aussen,
Abreise z.B. am 20.11.24, pro Person

Tagesaktuelle Preise und Routen auf **www.hotelplan.ch/kreuzfahrten** oder in Ihrem Reisebüro

Inbegriffen Leistungen:
- Begrüssungs-Champagner in der Kabine
- Wein und Bier zum Mittag- und Nachtessen
- Softgetränke

Infrastruktur:	●●●●◐
Kabinen:	●●●●◐
Kinder:	◐○○○○
Unterhaltung:	●●○○○
Wellness:	●●◐○○
Sport:	●●●○○

Hotelplan

Ponant

Erleben Sie auf den Schiffen von Ponant echte französische Gastfreundschaft und Lebensart auf hohem Niveau. Die Schiffe verfügen über luxuriöse Kabinen und Suiten sowie eine sehr exklusive Ausstattung. Die Restaurants überzeugen durch hervorragende Menüs und ausgewählte Getränke, die Bars und Lounges durch edle Einrichtung. Bei der französischen Reederei werden Sie sich richtig wohl fühlen!

Gut zu wissen:

Bordwährung: EUR
Bordsprache: Französisch und Englisch. Internationale Crew.
Servicegebühren/Trinkgeld: Sie finden am Abend vor der Ausschiffung einen Umschlag auf Ihrer Kabine für das Trinkgeld an die Crew. Wir empfehlen ca. EUR 10–12 pro Person und Tag.

Kleidung: tagsüber bequeme Freizeitkleidung. Abends je nach Anlass sportlich bis elegant.
Mahlzeiten: Die Restaurants verfügen über ausreichend Platz, um alle Gäste gleichzeitig zu verwöhnen. Es herrscht freie Sitzplatzwahl.

Die Highlights der Reederei:
- Kleine, jachtähnliche Schiffe mit einzigartigen Routen
- Elegantes Design
- Französisches Savoir-vivre & Gourmetküche

Balkonkabine

Ihre Schiffe:

Sisterships

Le Boréal, L'Austral, Le Soléal, Le Lyrial //
Baujahr: 2010–2015 // Tonnage: 10 944 BRZ //
Länge x Breite: 142 m x 18 m // Space Ratio: 41.4 //
Flagge: Frankreich // Decks: 6 // Passagiere: ca. 264 //
Mannschaft: ca. 145 // Crew Ratio: 1.8

Ponant Explorers

Le Lapérouse, Le Champlain, Le Bougainville,
Le Dumont-d'Urville, Le Bellot, Le Jacques-Cartier //
Baujahr: 2018–2020 // Tonnage: 9976 BRZ //
Länge x Breite: 131 m x 18 m // Space Ratio: 54.2 //
Flagge: Frankreich // Decks: 6 // Passagiere: ca. 184 //
Mannschaft: ca. 110 // Crew Ratio: 1.6

Segeljacht

Le Ponant // Baujahr: 1991 // Renovierung: 2021 //
Tonnage: 1443 BRLZ // Länge x Breite: 88 m x 12 m //
Space Ratio: 45.0 // Flagge: Frankreich // Decks: 4 //
Passagiere: ca. 32 // Mannschaft: ca. 32 // Crew Ratio: 1.0 //
Segelfläche: 1212 m²

Die Flotte von Ponant

PONANT
EXPLORE TO INSPIRE

ab CHF 3710

Eine Kreuzfahrt an Bord der Jachten von Ponant bedeutet mehr als nur eine Reise zu machen. Fernab der bekannten Routen entdecken Sie einzigartige Destinationen und geniessen dabei eine exklusive und persönliche Atmosphäre.

An Bord: Die Mega-Jachten von Ponant sind elegant und erreichen viele unbekannte Häfen, die grossen Schiffen verwehrt bleiben. Dank einer guten Mischung aus Eleganz und Sportlichkeit werden Sie als Reisender das Gefühl haben, auf einer privaten Jacht unterwegs zu sein. Auf dem Sonnendeck tauchen Sie genüsslich in den Pool ein, bevor Sie einen Drink an der Openair-Bar nehmen. Entspannen Sie sich in der Bibliothek oder lassen Sie sich vom Kabinenservice verwöhnen. Verschiedene Kabinenkategorien und Suiten mit allem Komfort stehen zur Auswahl. Allen Suiten-Gästen steht zusätzlich ein Butlerservice zur Verfügung.
Gastronomie: Auf allen Schiffen erwartet Sie das Gourmet- sowie Grill-Restaurant (Sisterships und Explorers). Gourmetküche ist ein wesentlicher Bestandteil der französischen Lebensart und nimmt selbstverständlich einen ganz besonderen Platz an Bord der Schiffe ein. Frische Produkte, sorgfältig ausgewählte Zutaten, delikate Speisen sind das Motto. Sie geniessen im Laufe Ihrer Kreuzfahrt eine hochwertige Küche und Menüs der Spitzenklasse, die von talentiertem Kochpersonal zubereitet werden. Sie teilen ihre Leidenschaft für das französische kulinarische Erbe und erstklassige Produkte. Angereichert wird dies durch inspirierende Aromen der von ihnen besuchten Häfen. Die Reederei setzt sich für nachhaltiges und verantwortungsbewusstes Reisen ein und bezieht daher Lebensmittel oft direkt an angelaufenen Orten.

Unterhaltung: Im Theater bzw. Lounge werden Konzerte, Aufführungen und Vorträge angeboten. Themenabende, Tanz zu Pianoklängen oder ein feiner Drink an der Bar runden einen erlebnisreichen Tag ab.
Sport und Wellness: Fitnessbereich mit modernsten Trainingsgeräten für ein Workout auf hoher See, ein Spa-Bereich mit Sauna und verschiedenen Behandlungen sowie ein Pooldeck mit Schwimmbecken stehen zur Verfügung. An Bord gibt es eine eigene Marina, von der aus ein Bad im Meer oder verschiedene Wassersportarten möglich sind.
Kreuzfahrtgebiete: Mittelmeer, Nordeuropa, Karibik, Orient, Indischer Ozean, Afrika, Nordamerika, Mittel- & Südamerika / Panamakanal, Asien, Australien & Ozeanien, Transreisen.

Hotelplan Empfehlung:
«Griechische Inselwelt»
mit der L'Austral,
8 Tage ab/bis Piräus (Athen),
Vollpension, in Doppelkabine Aussen,
Abreise z.B. am 18.7.24, pro Person

Tagesaktuelle Preise und Routen auf
www.hotelplan.ch/kreuzfahrten
oder in Ihrem Reisebüro

Inbegriffene Leistungen:
- Openair-Bar (alkoholische und alkoholfreie Getränke in grosser Auswahl, inkl. Champagner und Minibar)
- WLAN

Infrastruktur:	●●●●○
Kabinen:	●●●●○
Kinder:	●●○○○
Unterhaltung:	●●●○○
Wellness:	●●●◐○
Sport:	●●●◐○

Hotelplan

Rivages du Monde

Der französische Veranstalter ist seit über 20 Jahren spezialisiert auf massgeschneiderte Reisen auf kleinen Schiffen für ein französischsprachiges Publikum. Vor allem mit der Jacht World Explorer werden Kreuzfahrten auf einzigartigen Routen angeboten. Aber auch Expeditionen mit diesem Schiff sind im Programm. Zudem werden zusätzliche französischsprachige Reisen auf kleineren Schiffen in Küstengebieten und auf Flüssen aufgelegt. Gäste, die ein exklusives Premiumprodukt suchen, werden bei Rivages du Monde sicherlich fündig.

Die Highlights der Reederei:

- Kreuzfahrten und Expeditionen mit der World Explorer mit maximal 180 Gästen
- Viele weitere Fluss- und Küstenkreuzfahrten im Angebot
- Französische Bordsprache und Lebensgefühl an Bord
- Reisen ab Genf buchbar

Gut zu wissen:

Bordwährung: EUR
Bordsprache: Französisch
Servicegebühren/Trinkgeld: an Bord der World-Explorer-Schiffe inbegriffen. An Bord der übrigen Schiffe gemäss Angebot.

Kleidung: tagsüber bequeme Freizeitkleidung. Abends je nach Reiseart und Schiff auch etwas eleganter.
Mahlzeiten: Die Mahlzeiten im Restaurant werden in einem Service serviert.

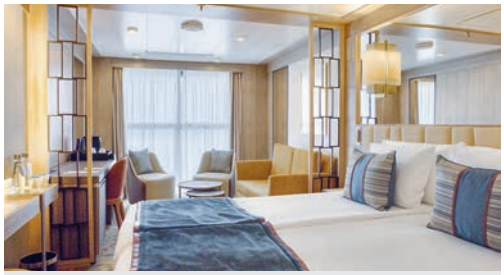

Deluxe-Kabine «Scénique»

Die Flotte von Rivages du Monde

RIVAGES DU MONDE

ab CHF 3860

Mit der luxuriösen Expeditionsjacht World Explorer bietet Rivages du Monde ein Schiff, das ideal für nicht alltägliche Routen und auch Expeditionsreisen in Polarregionen ist. Zudem werden auf kleinen Jachten und Seglern Küstenkreuzfahrten angeboten.

An Bord: Die World Explorer verfügt über ein gemütliches Restaurant mit Innen- & Aussenbereich, ein Lido-Café an Deck und über zwei Lounges mit bester Aussicht. Ebenfalls zur Verfügung steht ein Souvenirgeschäft. An Deck befinden sich ein kleiner Pool und zwei Whirlpools mit Poolbar und Liegestühlen. Für einen Sundowner mit atemberaubender Aussicht empfiehlt sich die Observatory Lounge auf Deck 7. Alle Kabinen sind aussen gelegen und bieten jegliche Annehmlichkeiten. Es stehen auch Kabinen mit privatem Balkon und geräumige Suiten zur Wahl.
Gastronomie: Im gemütlichen Bordrestaurant verwöhnt Sie die Küchencrew mit hochstehenden, abwechslungsreichen A-la-carte-Gerichten, die immer frisch bei Bestellung zubereitet werden. Auf Wunsch und wenn es das Wetter zulässt, können die Mahlzeiten mittags und morgens auf der Aussenterrasse im Lido-Café eingenommen werden.
Unterhaltung: Conferenciers sorgen an Bord der meisten Reisen für abwechslungsreiche und informative Vorträge zu geografischen, wissenschaftlichen oder historischen Themen. Diese Treffen versprechen ein noch vertiefteres Eintauchen in das Reisegebiet oder Thema.
Sport und Wellness: Ein gut ausgestatteter Fitnessraum sowie eine Joggingbahn stehen zur Verfügung. Im Spa werden diverse Massagen und Behandlungen angeboten.
Hinweis: Die Beschreibung und Leistungen beziehen sich auf die Reisen der World Explorer. Detail-Informationen zu den weiteren Schiffen im Angebot erhalten Sie im Reisebüro.
Kreuzfahrtgebiete: Nordeuropa, Mittelmeer, Karibik (inkl. Kuba), Zentral- und Südamerika. Expeditionen Arktis, Grönland und Patagonien. Küstenreisen Mittelmeer, Adria und Griechenland.

World Explorer

Baujahr: 2019 // Tonnage: 9500 BRZ // Länge x Breite: 126 m x 19 m // Space Ratio: 52.7 // Flagge: Portugal // Decks: 6 // Passagiere: ca. 180 // Mannschaft: ca. 135 // Crew Ratio: 1.33 // Eisklasse: 1B

Jachten & Segler

Casablanca, Adriatic Blue, Running on Waves, Variety Voyager // Baujahr: 2012–2019 // Tonnage: divers // Länge x Breite: 47–68 m x 8–9 m // Flagge: divers // Passagiere: ca. 34–72 // Mannschaft: ca. 8–29

Hotelplan Empfehlung:
«Südamerika» mit der World Explorer, 8/10 Tage inkl. Flug, ab Panama bis Lima, Vollpension, in Doppelkabine Aussen, Abreise am 9.10.24, pro Person

Tagesaktuelle Preise und Routen auf **www.hotelplan.ch/kreuzfahrten** oder in Ihrem Reisebüro

Inbegriffene Leistungen:
- Getränke zu den Mahlzeiten
- Trinkgelder
- Anreisepaket bei den meisten Reisen

Infrastruktur:	●●●●○
Kabinen:	●●●●◐
Kinder:	◐○○○○
Unterhaltung:	●●●◐○
Wellness:	●●●◐○
Sport:	●●●◐○

Hotelplan

SeaDream Yacht Club

Haben Sie Lust auf Stil, Qualität und Ungezwungenheit? Dann kommen Sie an Bord der SeaDream-Jachten und entdecken Sie, wie unterschiedlich das Reisen mit einer Jacht im Gegensatz zu einem grossen Kreuzfahrtschiff ist. Geniessen Sie während der Schiffsreise den Luxus und die Intimität von nur gerade gut 100 Gästen an Bord. Egal, ob Sie relaxen oder shoppen möchten, sich gerne verwöhnen lassen oder sportlich aktiv sind: An Bord einer SeaDream-Jacht ist für jede Person etwas dabei.

Die Highlights der Reederei:
- Maximal 112 Gäste
- Marina-Plattform für Wassersport
- Übernachten unter Sternenhimmel

Gut zu wissen:

Bordwährung: USD
Bordsprache: Englisch
Servicegebühren/Trinkgeld: Alle Trinkgelder an Bord sind inbegriffen.

Kleidung: Tagsüber wird bequeme Freizeitkleidung empfohlen, abends je nach Anlass sportlich bis elegante Kleidung. Formelle Garderobe ist keine Pflicht.
Mahlzeiten: Es gibt keine festen Essenszeiten und Tischzuordnung.

Kabinenbeispiel

Die Flotte von SeaDream Yacht Club

ab CHF 3900

Die SeaDream-Jachten bieten eine perfekte Mischung aus legerem Komfort und raffinierter Eleganz. «Jachting» ist der ideale Ausdruck für den Lifestyle an Bord. Geniessen Sie Entspannung pur oder leben Sie Ihren Tatendrang aus.

An Bord: Sobald Sie mit der typischen SeaDream-Herzlichkeit begrüsst worden sind, werden Sie sich fühlen wie im Freundeskreis auf einer privaten Jacht. Kleine Jachthäfen kennenlernen, über Nacht im Hafen bleiben, Benutzung der Wassersportgeräte, im Jacuzzi relaxen oder sich im SeaDream Spa verwöhnen lassen, den Panoramablick in der Top-of-the-Jacht-Bar geniessen, im Balinese Dream Bed unter den Sternen schlafen oder an Deck Starlit Movies sehen – das alles heisst Jachting. Des Weiteren finden Sie an Bord einen Pool, eine Bibliothek ausgestattet mit Computern und eine Boutique. Die 56 Aussenkabinen sind mit allem Komfort und einem Entertainment-Center mit Flachbildschirm-TV ausgestattet.
Gastronomie: Geniessen Sie auf den SeaDream-Jachten «Cuisine à la minute»: Frische Zutaten, oft vom Küchenpersonal persönlich vor Ort ausgesucht und sofort für Sie zubereitet. Ein guter Wein ergänzt die kunstvoll arrangierten Speisen. Sei es der Kaffee für Frühaufstehende, das Nachtessen «al fresco» an Deck oder im eleganten Dining Salon – die Bordküche und der herausragende Service machen das Speisen an Bord zu einem ganz besonderen Erlebnis.
Unterhaltung: Im Casino das Glück herausfordern, auf der Grossleinwand Starlit Movies sehen, das Tanzbein in der Top-of-the-Jacht-Bar schwingen oder im Balinese Dream Bed unter Sternen schlafen – gestalten Sie Ihre Nächte so, wie es Ihnen gerade passt.
Sport und Wellness: Modernes Panorama-Fitnesscenter, Tai-Chi- und Yogakurse, ein Golfsimulator und Mountainbikes stehen zur Verfügung. Gratis-Benutzung von Jetski, Kajak, Bananenboot, Wakeboards und Wasserski, Stand-up-Paddel und Schnorchelausrüstung. Lassen Sie sich im einzigen Thai-Spa auf See bei Körper-, Gesichts- oder Haarbehandlungen verwöhnen oder entspannen Sie in der Sauna.
Kreuzfahrtgebiete: Mittelmeer, Karibik, Nordeuropa, Transreisen.

Sea Dream I und Sea Dream II

Baujahr: 1984 // Renovierung: 2022 //
Tonnage: 4300 BRZ // Länge x Breite: 105 x 14 //
Space Ratio: 38.4 // Flagge: Bahamas // Decks: 6 //
Passagiere: ca. 112 // Mannschaft: ca. 95 //
Crew Ratio: 1.2

Hotelplan Empfehlung:
«Virgin Islands» mit SeaDream I,
8 Tage ab/bis St. Maarten,
Vollpension, Doppelkabine Aussen,
Abreise z.B. am 14.12.24, pro Person

Tagesaktuelle Preise und Routen auf **www.hotelplan.ch/kreuzfahrten** oder in Ihrem Reisebüro

Inbegriffene Leistungen:
- Alle Softdrinks und eine grosse Auswahl alkoholischer Getränke an Bord
- Trinkgelder
- Gratis-Benutzung der Wassersportgeräte

Infrastruktur:	●●●◐○
Kabinen:	●●●●●
Kinder:	●○○○○
Unterhaltung:	●●●○○
Wellness:	●●●○○
Sport:	●●●●○

Hotelplan

Star Clippers

Geniessen Sie die gelungene Verbindung einer prachtvollen Segelkreuzfahrt mit der Romantik und der Spur Abenteuer, die Sie nur an Bord eines Seglers erleben können. Auf den Schiffen von Star Clippers werden sämtliche Segelmanöver von geschulten Crewhänden ausgeführt. Geniessen Sie die Stimmung an Bord und die etwas andere Art von Ferien. Jedes der Schiffe bietet geräumige Kabinen und eine weitläufige Deckfläche aus Teakholz, die zu Entspannung und Abwechslung einlädt.

Gut zu wissen:

Bordwährung: EUR
Bordsprache: Englisch, Deutsch und Französisch. Das tägliche Bordprogramm und Speisekarten sind dreisprachig gedruckt.
Servicegebühren/Trinkgeld: Ein Trinkgeld von EUR 8 pro Person und Tag wird empfohlen. Trinkgelder sind nicht obligatorisch. Die Anerkennung einer guten Leistung wird jedem Gast freigestellt.

Kleidung: tagsüber bequeme und legere Freizeitkleidung. Abends sportlich bis elegant, aber ohne Krawattenpflicht und Abendkleiderzwang.
Mahlzeiten: freie Platzwahl im Restaurant bei einer Sitzung. Mittags in Buffetform, abends serviert. Eine Tischreservierung ist nicht erforderlich.

Die Highlights der Reederei:
- Offene Brücke
- Eindrückliche Zeremonie beim Segel setzen
- Deutsche und französische Bordsprache

Kabinenbeispiel (Star Flyer)

Ihre Schiffe:

Star Flyer, Star Clipper

Baujahr: 1991, 1992 // Renovierung: 2014 //
Tonnage: 2300 BRZ // Länge x Breite: 115 m x 15 m //
Space Ratio: 13.5 // Flagge: Malta // Decks: 4 //
Passagiere: ca. 170 // Mannschaft: ca. 74 //
Crew Ratio: 2.3 // Segelfläche: 3365 m²

Royal Clipper

Baujahr: 2000 // Tonnage: 4425 BRZ //
Länge x Breite: 134 m x 16 m // Space Ratio: 19.5 //
Flagge: Malta // Decks: 4 // Passagiere: ca. 227 //
Mannschaft: ca. 106 // Crew Ratio: 2.1 //
Segelfläche: 5000 m²

Die Flotte von Star Clippers

STAR CLIPPERS

ab CHF 2320

Den Wind in den Segeln, das weite Meer vor sich – Segelromantik pur! Erleben Sie die wohl faszinierendste Art der Seereise. Die stolzen Segler bieten Ihnen gehobenen Segelkomfort, aber auch einen Hauch von Abenteuer!

An Bord: Die Schiffe bieten ihren Gästen Komfort und Luxus, wie er für Segelschiffe ungewöhnlich ist. Angefangen von den eleganten Kabinen bis hin zum stilvoll eingerichteten Restaurant oder der Bibliothek, in der man sich vor dem Cheminée wie in einem exklusiven englischen Privatclub fühlt. Ebenfalls zur Ausstattung gehören weitläufige Decks mit edlem Teakholz sowie zwei kleine Pools. An Bord des grössten Seglers der Welt, des Royal Clippers, erwarten Sie noch etwas mehr Platz und einladende Teak-Holz-Aussendecks.
Gastronomie: Wahre Gaumenfreuden erleben Sie im Bordrestaurant. Die Küchencrew zaubert köstliche und aussergewöhnliche Kreationen auf den Tisch, die perfekt mit dem eleganten Ambiente harmonieren. Eine Auswahl erlesener Weine runden Ihr Geschmackserlebnis ab.
Unterhaltung: Treffen Sie sich am Abend in der Tropical-Bar oder geniessen Sie einen Drink unter den Sternen. Livemusik fordert zum Tanz auf und lokale Künstler bringen Ihnen die Musik und Kultur des jeweiligen Zielgebietes näher. Hören Sie Geschichten und Anekdoten, die vom Segeln handeln, und geniessen Sie die Zwanglosigkeit, die bei Star Clippers das Segeln zu einem unvergesslichen Erlebnis macht.

Sport und Wellness: Unter weissen Segeln vor blauem Himmel weicht der Alltagsstress bereits nach kurzer Zeit einem fast schon vergessenen Gefühl von Ruhe und Entspannung.
Für erfrischende Abkühlung sorgen die Pools an Deck. Aerobic, Beachvolleyball und diverse Wassersportmöglichkeiten wie zum Beispiel Windsurfen, Wasserski und Schnorcheln stehen Ihnen je nach Hafen gratis zur Verfügung. An Bord der Royal Clipper sogar direkt vom Schiff aus über die Marina am Heck, sofern es die Bedingungen zulassen.
Hinweis: Feiern Sie besondere Gelegenheiten auf einem Schiff der Star-Clippers-Flotte. Egal ob Flitterwochen, ein runder Geburtstag oder ein Familienfest, die Reederei ist darauf spezialisiert, Ihre Feier zu einem unvergesslichen Erlebnis zu machen.
Kreuzfahrtgebiete: Mittelmeer, Karibik, Costa Rica, Panamakanal, Transatlantiküberquerungen.

Hotelplan Empfehlung:
«Nördliche Kykladen» mit Star Clipper, 8 Tage ab/bis Piräus (Athen), Vollpension, in Doppelkabine Aussen, Abreise z.B. am 10.8.24, pro Person

Tagesaktuelle Preise und Routen auf **www.hotelplan.ch/kreuzfahrten** oder in Ihrem Reisebüro

Inbegriffene Leistungen:
- Wassersportaktivitäten (ausser Tauchen)

Infrastruktur:	●●●○○
Kabinen:	●●●●○
Kinder:	●○○○○
Unterhaltung:	●●○○○
Wellness:	●○○○○
Sport:	●●●○○

Hotelplan

Windstar Cruises

Die sechs Schiffe von Windstar Cruises laufen mit maximal 300 Gästen ganz exklusive Häfen an – abseits der traditionellen Routen und normalerweise für Kreuzfahrtschiffe herkömmlicher Ausmasse unerreichbar. An Bord herrschen ein besonderes Flair und eine elegante Atmosphäre, dem die luxuriöse Ausstattung der Schiffe den angemessenen Rahmen verleiht, um sich rundum wohl zu fühlen und grösste Zufriedenheit zu finden.

Die Highlights der Reederei:
- Kleine, romantische Schiffe
- Routen mit kleinen Häfen
- Honeymoon- und Romantikpakete

Gut zu wissen:

Bordwährung: USD
Bordsprache: Englisch
Servicegebühren/Trinkgeld: Eine Pauschale von USD 12 pro Person und Tag wird automatisch dem Bordkonto belastet.

Kleidung: tagsüber bequeme Freizeitkleidung. Abends je nach Anlass sportlich bis elegant.
Mahlzeiten: Die Restaurants verfügen über ausreichend Platz, um alle Gäste gleichzeitig zu verwöhnen. Es herrscht freie Sitzplatzwahl.

Balkonkabine

Die Flotte von Windstar Cruises

WINDSTAR CRUISES
180° FROM ORDINARY

ab CHF 2199

Die Motorjachten wurden in einem umfangreichen Erneuerungsprogramm renoviert und sogar verlängert. Auch die Segeljachten werden fortlaufend auf den neusten Stand gebracht.

An Bord: Sie verbringen die Tage, wie Sie es wünschen. Fernab von allem, was an den Alltag erinnert. Dafür sorgen auch die exquisite Küche mit landestypischen Akzenten und die servicebewusste Crew. Neben einem Spa-Bereich gibt es zahlreiche Zerstreuungsmöglichkeiten. An Bord stehen Ihnen eine Lounge, Restaurants, Poolbar, Bibliothek, Meerwasserpool, Whirlpools und Fitnessraum zur Verfügung; an Bord der Motorjachten auch ein Saunabereich. Die geschmackvollen Kabinen sind komfortabel ausgestattet und liegen alle aussen.
Gastronomie: Köstliche Delikatessen verwöhnen die Gäste im edlen Restaurant, das mit einer exzellenten Küche und einem vortrefflichen Service besticht. Neu steht Ihnen auch noch ein iberisches Spezialitätenrestaurant zur Verfügung.
Unterhaltung: Was könnte auf einem Segelschiff romantischer sein, als sich am Abend auf Deck aufzuhalten, die Sterne zu beobachten und sich über eine kühle Brise zu erfreuen? Ein abwechslungsreiches Unterhaltungsprogramm wird auf allen Schiffen zusammengestellt.
Sport und Wellness: Eine sehr grosse Auswahl an Wassersportmöglichkeiten, wie z.B. Windsurfen, Tauchen, Wasserski und Schnorcheln, bietet dem Gast ein abwechslungsreiches Freizeitprogramm. Nach aktiver Betätigung kann man sich im Schönheitsbereich ausgiebig verwöhnen lassen.
Kreuzfahrtgebiete: Mittelmeer, Nordeuropa, Karibik, Orient, Nordamerika, Mittelamerika / Panamakanal, Asien, Australien & Ozeanien, Transreisen.

Star Breeze, Star Pride, Star Legend

Baujahr: 1988–1998 // Renovierung: 2019–2020 //
Tonnage: 12 995 BRZ // Länge x Breite: 159 m x 19 m //
Space Ratio: 40.1 // Flagge: Bahamas // Decks: 6 //
Passagiere: ca. 312 // Mannschaft: ca. 208 //
Crew Ratio: 1.5

Wind Star, Wind Spirit

Baujahr: 1986–1998 // Renovierung: 2019–2024 //
Tonnage: 5307–5736 BRZ // Länge x Breite: 134 m x 15 m //
Space Ratio: 38.7 // Flagge: Bahamas // Decks: 4 //
Passagiere: ca. 148 // Mannschaft: ca. 90 //
Crew Ratio: 1.6

Wind Surf

Baujahr: 1989 // Renovierung: 2019 //
Tonnage: 14 745 BRZ // Länge x Breite: 162 m x 20 m //
Space Ratio: 43.1 // Flagge: Bahamas // Decks: 6 //
Passagiere: ca. 342 // Mannschaft: ca. 210 //
Crew Ratio: 1.6

Hotelplan Empfehlung:
«Karibische Inseln» mit der Star Pride, 8 Tage ab/bis San Juan, Vollpension, in Doppelkabine Aussen, Abreise z.B. am 16.11.24, pro Person

Tagesaktuelle Preise und Routen auf **www.hotelplan.ch/kreuzfahrten** oder in Ihrem Reisebüro

Inbegriffene Leistungen:
- Wassersport wie Wasserski, Wakeboard, Stand-up-Paddeln usw.

Infrastruktur:	●●●●◐
Kabinen:	●●●●◐
Kinder:	●○○○○
Unterhaltung:	●●●◐○
Wellness:	●●●●○
Sport:	●●●●○

Hotelplan

Sailing-Classics

Ein authentisches Segelerlebnis mit Bequemlichkeit, Service und dem Komfort einer Segelkreuzfahrt. Geniessen Sie die Freiheit der Meere, ohne den Zwang eines festen Fahrplans mit viel Zeit zum Baden, Schnorcheln und Erholen. Das Routing richtet sich nach Wind und Wetter, segeln wann immer möglich und Motoren nur wenn nötig. Sie können selbst am Ruder stehen und beim Setzen und Trimmen der Segel helfen. Oder Sie lassen sich einfach verwöhnen und geniessen auf der grossen freien Decksfläche das Spiel der Wellen und die vorbeiziehende Landschaft.

Die Highlights der Reederei:
- Echtes Segeln auf kleinen Schiffen
- Full Service und Profi-Crew
- Mithelfen erlaubt

Gut zu wissen:

Bordwährung: EUR
Bordsprache: Deutsch, Englisch
Servicegebühren/Trinkgeld: Trinkgelder sind eine freiwillige Leistung, über die sich die Crew freut. Wir empfehlen ca. EUR 10 pro Person und Tag.

Kleidung: tagsüber und abends sportlich leger. Beachten Sie die Empfehlungen unter Hinweis.
Mahlzeiten: Die Mahlzeiten werden gemeinsam an Deck oder im Salon im hinteren Deckshaus serviert.

Die Flotte von Sailing-Classics

SAILING-CLASSICS

ab CHF 3560

Verbinden Sie das Beste aus zwei Welten – ein authentisches Segelerlebnis auf einem richtigen Segler mit dem Komfort und Service fast wie auf einer Kreuzfahrt.

An Bord: Die Schiffe sind mit Teak und Mahagoni ausgebaut, vereinen klassisches Design, herausragende Segeleigenschaften mit grosszügigen Kabinen und Komfort. Grosse freie Decksflächen, Salon und Bar für alle Reisende im Deckshaus, Sitzbereich für alle Gäste achtern an Deck, 2 Admiralitätsleitern zum Baden. Untergebracht sind Sie an Bord in komfortablen Doppelkabinen, die entweder mit einem Doppelbett, zwei Einzelbetten oder aber auch als Familienkabine mit drei Betten ausgestattet sind. Alle klimatisierten Kabinen verfügen über ein Bad mit Dusche, Waschbecken, Toilette und bieten durch grosse Bullaugen immer einen Blick nach aussen.
Gastronomie: Der Service umfasst ein reichhaltiges Frühstücksbuffet, einen leichten Lunch zur Mittagszeit, nachmittags Kaffee, Tee und Kuchen sowie ein Dinner. Am Ankunftstag erhalten Sie einen Willkommensdrink. Am letzten Abend findet ein Captain's Dinner statt. Alle Mahlzeiten werden zusammen an Deck oder im Salon eingenommen.
Unterhaltung: kleine Bücherauswahl. Im Decksalon Beamer und Projektionsfläche.
Sport und Wellness: Beiboote bringen Sie an Land oder zum Schnorcheln. Die Sportausrüstung an Bord umfasst Wasserski, Wakeboard, Tuberiding, Wellenkajaks, Stand-up-Paddel und Schnorchelausrüstung.
Hinweis: Kleidung: sportlich und leger. Badekleidung ist während der Mahlzeiten und unter Deck nicht erwünscht. Hosen oder Shorts sind auch für Damen wegen den steilen Treppen und dem Landtransfer mit Schlauchbooten besser geeignet. Für abends empfehlen wir einen leichten Pullover oder eine Fleecejacke. Zum Captain's Dinner kommen die Stewardessen oft im kleinen Schwarzen, aber dafür barfuss.... Jacht-Stil. Im Frühjahr, Winter und Herbst eignet sich eine richtige Fleecejacke und/oder ein Pullover. Wind-/Regenjacke. Ölzeug ist nur für Überführungstörns notwendig. Schuhe: An Bord sind nur Sport- oder Bootsschuhe, am besten mit rutschfester, abriebfreier Sohle, erlaubt, sonst barfuss.
Kreuzfahrtgebiete: Mittelmeer, Karibik, Kapverden, Transreisen.

Chronos, Rhea

Baujahr: 2013/2017 // Länge x Breite: 54 m x 9 m // Flagge: Niederlande // Decks: 2 // Passagiere: ca. 26 // Mannschaft: ca. 10 // Segelfläche: 990 m²

Kairós

Baujahr: 2007 // Länge x Breite: 38 m x 8 m // Passagiere: ca. 16 // Mannschaft: ca. 7 // Segelfläche: 556 m²

Hotelplan Empfehlung:
«Sardinien & Costa Smeralda»
mit der Chronos,
8 Tage ab/bis Golfo di Marinella,
Vollpension, Doppelkabine Kat. L,
Abreise z.B. am 17.8.24, pro Person

Tagesaktuelle Preise und Routen auf **www.hotelplan.ch/kreuzfahrten** oder in Ihrem Reisebüro

Inbegriffene Leistungen:
- Wassersport an Bord
- Filterkaffee, Tee und Wasser

Infrastruktur:	●○○○○
Kabinen:	●●●◐○
Kinder:	●●●○○
Unterhaltung:	●◐○○○
Wellness:	○○○○○
Sport:	●●●◐○

Hotelplan

Variety Cruises

Ein Erlebnis der besonderen Art bieten die Kreuzfahrten von Variety Cruises. An Bord von eleganten Jachten und kleinen, familiären Schiffen wird grosses Augenmerk auf persönlichen Service, aber vor allem auf die besuchten Destinationen gelegt. Geniessen Sie Aufenthalte über Nacht oder bis in die späten Abendstunden, legen Sie direkt im «Dorfkern» an oder wagen Sie den Sprung ins erfrischende Meer direkt vom Schiff aus.

Die Highlights der Reederei:
- Kleine Jachten und Segler
- Anlauf kleiner Häfen und Inseln
- Sehr familiär

Gut zu wissen:

Bordwährung: EUR
Bordsprache: Englisch. Mehrsprachiges Personal.
Servicegebühren/Trinkgeld: Ein Betrag von EUR 10–12 pro Person pro Tag wird empfohlen.
Kleidung: sportlich und ungezwungen.

Mahlzeiten: Werden in einer Sitzung im Speisesaal oder je nach Wetter an Deck serviert. Je nach Reise / Programm Halb- oder Vollpension inkludiert.
Mindestalter: Reisen für Kinder unter 7 Jahren nicht empfohlen.

Die Flotte von Variety Cruises

ab CHF 1790

An Bord der Variety-Jachten und -Segler erleben Sie Schiffsreisen hautnah. In familiärer Atmosphäre bleibt viel Zeit für Entdeckungen an Land und zu Wasser oder einfach für Erholung pur.

An Bord: Wenn Sie das Besondere suchen und ein Schiff mit dem Hauch einer privaten Jacht mit dezent aufmerksamem Service und klassischer bis moderner Eleganz bevorzugen, dann ist eine Reise mit Variety Cruises genau das Richtige für Sie. Geniessen Sie entspannte Momente in der Lounge und Bar im Aussenbereich auf dem Sonnendeck. Sollte das Wetter einmal nicht mitspielen, finden Sie im Inneren der Schiffe eine gemütliche Alternative. Das grosse Sonnendeck bietet Platz zum Sonnenbaden und Entspannen auf Liegestühlen. Eine kleine Bibliothek, Internet- und E-Mailservice sind ebenfalls vorhanden.
Gastronomie: Der Restaurantbereich ist meist mit der Lounge verbunden; geniessen Sie die Mahlzeiten bei gutem Wetter an den Tischen im Aussenbereich. Es wird eine abwechslungsreiche Küche mit lokalem Touch angeboten. Ab und an finden auch Barbecues an Deck statt. Je nach Reiseprogramm / Destination ist Halb- oder Vollpension inbegriffen.
Unterhaltung: Geniessen Sie wundervolle Aussichten von den Decks oder einen gemütlichen Schlummertrunk mit Ihren Mitreisenden im Lounge-Bereich mit Bar oder der Openair-Bar.
Sport und Wellness: Sie lieben den Wassersport? Dann sind Sie auf den Booten von Variety Cruises genau richtig. Leihen Sie sich einen Kajak aus, Material zum Windsurfen oder eine Gratis-Schnorchelausrüstung und vergnügen Sie sich im Meer! Eine Plattform am Schiffsheck (auf einem Grossteil der Schiffe verfügbar) ermöglicht es, auch mit viel Ausrüstung bequem ins Wasser zu gelangen.
Kreuzfahrtgebiete: Griechenland, Kapverden, Südsee, Seychellen, Westafrika.

Variety-Jachten

Variety Voyager, Harmony G, Harmony V, Pegasos, Calisto // Baujahr: 1990–2012 // Renovierung: 2013–2017 // Länge x Breite: 45–68 m x 7–11 m // Flagge: Griechenland // Decks: 4 // Passagiere: ca. 34–71 // Mannschaft: ca. 16–32

Variety-Segler

Galileo, Panorama, Panorama 2 // Baujahr: 1992–2004 // Renovierung: 2014–2016 // Länge x Breite: 50 m x 11 m // Flagge: Griechenland // Decks: 3 // Passagiere: ca. 50 // Mannschaft: ca. 18

Hotelplan Empfehlung:
«Historisches Griechenland»
mit der Galileo, 8 Tage ab/bis Piräus (Athen), Vollpension,
in Doppelkabine Aussen,
Abreise z.B. am 1.11.24, pro Person

Tagesaktuelle Preise und Routen auf **www.hotelplan.ch/kreuzfahrten** oder in Ihrem Reisebüro

Infrastruktur:	●●○○○
Kabinen:	●●●○○
Kinder:	●○○○○
Unterhaltung:	●○○○○
Wellness:	●○○○○
Sport:	●●●○○

Weitere Reedereien

Wir bieten nebst den auf den vorangehenden Seiten ausführlich vorgestellten Reedereien auch Reisen bei den hier aufgeführten Partnern.

Noch mehr Meer!

Weitere Informationen zu diesen Reedereien, wie aktuelle Routen, Schiffe und Preise, erhalten Sie in Ihrem Reisebüro. Ihr gesuchtes Schiff fehlt auch in dieser Übersicht?

Kontaktieren Sie einfach Ihre Buchungsstelle. Unsere Jachtfahrtenspezialisten und -innen helfen Ihnen gerne weiter bei der Suche nach Ihrem persönlichen Traumschiff.

G Adventures

Egal, wie weit entfernt von der Küste wir leben, irgendetwas zieht uns immer zum Meer. Es ist gewaltig. Es ist tief. Es ist blau. Es ermöglicht uns Abenteuer, die wir auf dem Festland einfach nicht erleben können. Vor Milliarden von Jahren haben wir das Meer verlassen. Wird es nicht Zeit, dass wir zurückkehren? G Adventures, ein kanadischer, weltweit operierender Veranstalter für Abenteuerreisen, begleitet Sie in die schönsten Segelreviere der Welt.

Katarina Line

Die Möglichkeit, mit kleinen Schiffen die Inselwelt Kroatiens zu erforschen, bietet die renommierte Reederei Katarina Line. Es erwartet Sie eine ereignisreiche Reise auf einem traditionellen Schiff, die Ihnen bestimmt noch lange in Erinnerung bleiben wird. Tagsüber versteckte Buchten, kristallklares Wasser und einsame Strände, abends romantische Sonnenuntergänge und die lokale Szene erkunden.

Ritz-Carlton Yacht

Ritz-Carlton Yacht Collection bietet ab 2020 luxuriöses Jacht-Feeling. Mit max. 298 Gästen, allesamt in Suiten untergebracht, erwartet Sie eine Reise der Superlativen. Modernes Design, von der Marina über die öffentlichen Räume bis hin zu den Suiten, sowie eine erstklassige Küche sind eine Selbstverständlichkeit.

Scenic

Die australische Reederei hat sich auf Reisen im oberen Segment spezialisiert. Modernste Technik und höchster Komfort sowie eine erstklassige Hotellerie und Gastronomie zählen zu den Stärken der Reederei. Das Konzept «alles inbegriffen» beinhaltet nicht nur ausnahmslos alle Getränke an Bord, jede Exkursion und Trinkgelder, sondern auch 24-Stunden-Kabinen- und Butlerservice.

Vairiety Yachting

Kleine Jachten, grosses Abenteuer! Die Charter-Jachten von Variety Cruises sind ideal für kleine Gruppen mit 20 bis 30 Passagieren. Auf den Jachten sind neben dem Skipper nur Sie und Ihre Gäste dabei.

Flussreisen

Sanftes Dahingleiten, grandiose Aussichten, fantastische Perspektiven, blaues Wasser und frische Luft als ständige Begleiter: Wir können uns keine charmantere Art zu reisen als die Flusskreuzfahrt vorstellen – und keine komfortablere! Denn während Sie täglich aufs Neue eine sehenswerte Stadt, eine reizvolle Landschaft oder interessante Kulturschätze entdecken, reist Ihr schwimmendes Hotel immer mit.

© Claus Brechenmacher, Reiner Baumann Photography

Riverside Luxury Cruises

Die neu gegründete Reederei bietet mit ihren bekannten Schiffen der Luxusklasse Flussreisen auf den beliebtesten Flüssen Europas an. Ein sehr hoher Servicestandard, maximale Flexibilität für Gäste an Bord und eine für Flussreisen seltene Vielfalt im Kulinarik-Bereich sind nur einige der Merkmale, die Riverside auszeichnen. Steht Ihnen der Sinn nach einer kurzen Auszeit oder doch lieber längeres Entspannen an Bord? Wie Sie wünschen, die Schiffe bieten eine Vielzahl an Reisen unterschiedlicher Reisedauer.

Die Highlights der Reederei:

- Moderne Schiffe der Luxusklasse mit grossen Suiten
- Vielzahl an Routen verschiedener Reisedauer (4–22 Tage)
- Flexibilität bei Speisezeit und Ausflügen

Gut zu wissen:

Bordwährung: EUR
Bordsprache: Englisch. Mehrsprachige Unterlagen wie Menükarten (Deutsch/Französisch) stehen an Bord zur Verfügung.
Servicegebühren/Trinkgeld: inbegriffen. Möchten Sie einen besonderen Service zusätzlich honorieren, ist Ihnen dies natürlich gestattet.

Kleidung: tagsüber bequeme Freizeitkleidung, den Aktivitäten und Wetter entsprechend. Abends wird gerne elegante, aber nicht zwingend formelle Kleidung getragen.
Mahlzeiten: können in den Restaurants jederzeit während der genannten Öffnungszeiten ohne Reservierung und feste Tischzeit bei freier Platzwahl eingenommen werden.

© Ian Schempe, Per Karehed Photography

Suite (Riverside), © Ian Schempe, Per Karehed Photography

© Werney Beyer Consulting

Die Flotte von Riverside Luxury Cruises

RIVERSIDE
LUXURY CRUISES

ab CHF 2330

Mit den drei Schiffen Riverside Mozart, Ravel und Debussy hat die Reederei drei im Luxussegment bekannte und beliebte Schiffe übernommen und bietet abwechslungsreiche Flussreisen für höchste Ansprüche, die sich oft flexibel kombinieren lassen.

An Bord: Die Riverside-Schiffe bieten viel Platz und aussergewöhnlichen Service. Lounge und schöne Sonnendecks laden zum Verweilen und Geniessen ein. Noch mehr entspannen lässt es sich in den SPA-Bereichen auf den Schiffen. Hier werden diverse Therapien und Massagen angeboten. Schon die Standard Suiten sind sehr geräumig und bieten alle Annehmlichkeiten inklusive Espresso-Maschine. Die exklusiven Suiten gehören zu den grössten der Branche und bieten alles für gehobene Ansprüche. Der Butlerservice steht allen Gästen unabhängig der gebuchten Kategorie zur Verfügung.
Gastronomie: Mit bis zu fünf Speisemöglichkeiten, vom Bistro für einen kurzen Imbiss bis hin zum eleganten Restaurant, bieten die Schiffe eine für Flussreisen einzigartige kulinarische Vielfalt. Riverside legt Wert auf eine Küche mit lokalen Zutaten und frisch zubereiteten Menüs. Auf Wunsch steht auch ein 24-Std.-Suitenservice zur Verfügung.
Unterhaltung: Geniessen Sie die vorbeiziehende Landschaft oder einen zu Ihren Bedürfnissen passenden Ausflug. Abends gibt es Livemusik in der Lounge.
Kreuzfahrtgebiete: Donau, Rhein, Saône und Rhône.

Riverside Mozart

Baujahr: 1987 // Renovierung: 2016 //
Länge x Breite: 120 m x 22 m //
Flagge: Deutschland // Decks: 4 //
Passagiere: ca. 162 // Mannschaft: ca. 82

Riverside Ravel, Riverside Debussy

Baujahr: 2018 //
Länge x Breite: 135 m x 12 m //
Flagge: Schweiz // Decks: 4 //
Passagiere: ca. 110 // Mannschaft: ca. 55

Hotelplan Empfehlung:
«Schöne Wachau»
mit der Riverside Mozart,
8 Tage ab/bis Wien, Vollpension,
in Doppelkabine Aussen,
Abreise z.B. am 20.10.24, pro Person

Tagesaktuelle Preise und Routen auf
www.hotelplan.ch/kreuzfahrten
oder in Ihrem Reisebüro

Inbegriffene Leistungen:
- Trinkgelder
- WLAN an Bord
- Transfer ab ausgewählten Flughäfen
- Inklusivpaket mit Getränken und/oder Ausflügen buchbar

Hotelplan

Scenic

Die australische Reederei hat sich auf Flussreisen im oberen Segment spezialisiert. Die Schiffe der Reederei bieten als eine der wenigen Reedereien ihren Kunden Kabinen mit Balkon. Modernste Technik und höchster Komfort sowie eine erstklassige Hotellerie und Gastronomie zählen zu den Stärken von Scenic. Das All-inclusive-Konzept beinhaltet nicht nur ausnahmslos alle Getränke an Bord, jede Exkursion und Trinkgelder, sondern auch 24-Stunden-Kabinen- und Butlerservice.

Die Highlights der Reederei:
- Moderne All-inclusive-Flussschiffe
- Spezielle, exklusive Events pro Reise

Gut zu wissen:

Bordwährung: EUR
Bordsprache: Englisch
Servicegebühren/Trinkgeld: Trinkgelder werden nicht erwartet und sind bereits im Reisepreis inbegriffen.

Kleidung: Tagsüber an Bord und während der Landausflüge können Sie sich ganz nach Ihrem Geschmack bequem und leger kleiden. Auf den Aussendecks sollten Sie rutschfeste Schuhe tragen. Wir empfehlen einen Pullover für kühlere Abende sowie festes und bequemes Schuhwerk für die Landgänge. Zum Nachtessen ist gepflegte Kleidung erwünscht, Garderobenzwang besteht jedoch nicht.

Junior Suite (Scenic Amber)

Die Flotte von Scenic Luxury Cruises & Tours

SCENIC

ab CHF 3820

Gäste an Bord der Scenic-Schiffe sind begeistert vom allumfassenden, zuvorkommenden und freundlichen Service, von der hochwertigen Inneneinrichtung und nicht zuletzt von der Weltklasse-Küche, die geprägt ist von regionalen Einflüssen.

An Bord: Die Noblesse dieser Schiffe ist bis ins kleinste Detail spürbar – sei es bei den kulinarischen Köstlichkeiten aus der Küche, in der luxuriösen Panorama-Bar beim Genuss eines Cocktails, in Begleitung stimmungsvoller Klaviermusik oder während einer entspannenden Massage. Edle Ausstattung, ein elegantes Ambiente, grosszügige Kabinen und eine stilvolle und doch legere Atmosphäre erwarten Sie an Bord der Schiffe. Im Bug lädt ein Aussendeck zum Verweilen ein und zum Geniessen der vorüberziehenden Landschaft. Weiter bieten die Schiffe WLAN, einen Vitality-Pool (auf den meisten Schiffen), Lift, gratis E-Bike- und Fahrrad-Nutzung sowie Nordic-Walking-Stöcke. Die freundliche und erfahrene Crew kümmert sich liebevoll um jeden einzelnen Gast. Die Schiffe haben drei Kabinen-Decks und ein sehr grosszügiges Sonnendeck, das einlädt, es sich auf den Liegestühlen gemütlich zu machen. Die Kabinen sind luxuriös und mit ägyptischer Baumwollwäsche ausgestattet. Auch an Details wie hochwertige Pflegeprodukte, Regenschirm und Bademantel wird gedacht. Viele Kabinen verfügen über einen Balkon mit Sitzgelegenheit. Ein Butler steht den Gästen für verschiedene Dienstleistungen zur Verfügung.
Gastronomie: Kulinarisch verwöhnt werden Sie im lichtdurchfluteten Panoramarestaurant, das allen Gästen genügend Platz bietet, um die Mahlzeiten gemeinsam einzunehmen. Abwechslungsreiche Menüs, kulinarische Genüsse und landestypische Küche wechseln sich ab. Nach Voranmeldung werden Ihnen auch Diätmahlzeiten serviert. Abwechslung bietet das River-Café, wo Ihnen zwischen Frühstück und Nachtessen leichte Mahlzeiten und Snacks angeboten werden. Kaffee und Kuchen am Nachmittag fehlen ebenfalls nicht.

Unterhaltung: stilvolles Abendprogramm mit niveauvollen Künstlern und Künstlerinnen, Musik und Tanz runden Ihre Flussreise perfekt ab.
Kreuzfahrtgebiete: Rhein, Main, Donau, Rhône, Seine, Dordogne, Douro, Mekong.

Rhein & Donau

Scenic Amber, Crystal, Jade, Jasper, Jewel, Opal, Pearl, Ruby // Baujahr: 2009–2016 // Renovierung: 2019 // Länge x Breite: 135 m x 11 m // Flagge: Malta // Decks: 4 // Passagiere: ca. 159–163 // Mannschaft: ca. 57

Seine, Rhône, Dordogne

Scenic Diamond, Gem, Sapphire // Baujahr: 2008–2014 // Renovierung: 2017 // Länge x Breite: 123 m x 11 m // Flagge: Malta // Decks: 4 // Passagiere: ca. 124–149 // Mannschaft: ca. 51–57

Douro

Scenic Azure // Baujahr: 2016 // Länge x Breite: 80 m x 11 m // Flagge: Portugal // Decks: 4 // Passagiere: ca. 96 // Mannschaft: ca. 43

Mekong

Scenic Spirit // Baujahr: 2016 // Länge x Breite: 85 m x 11 m // Flagge: Vietnam // Passagiere: ca. 68 // Mannschaft: ca. 50

Hotelplan Empfehlung:
«Rhein Klassisch»
mit der Scenic Opal,
8 Tage ab Basel bis Amsterdam,
Vollpension, in Doppelkabine Aussen,
Abreise z.B. am 9.10.24, pro Person

Tagesaktuelle Preise und Routen auf **www.hotelplan.ch/kreuzfahrten** oder in Ihrem Reisebüro

Inbegriffene Leistungen:
- Alle Getränke
- Alle Ausflüge
- Trinkgelder

Hotelplan

American Queen Voyages

Hören Sie bereits die Pfeif- und Schaufelrad-Töne? Machen Sie sich bereit für die Ferien Ihres Lebens an Bord der American Queen. Ganz im Stil der alten Mississippi-Raddampfer wirklich unter Dampf, wird das Schiff von einem riesigen Schaufelrad am Heck angetrieben. Die Reederei bietet aber auch moderne Schiffe auf den Flüssen sowie ein modernes Expeditionsschiff für Küstentouren.

Die Highlights der Reederei:

- Traditionelle Dampf- und moderne Premium-Schaufelrad-Schiffe
- Modernes Expeditionsschiff für Küsten-Reisen

Gut zu wissen:

Bordwährung: USD
Bordsprache: Englisch
Servicegebühren/Trinkgeld: inbegriffen

Kleidung: Wir empfehlen, bequeme Kleidung, einen Pullover für die kühleren Abende und festes Schuhwerk für die Landgänge mitzunehmen. Zum Nachtessen ist gepflegte, jedoch keine formelle Kleidung angebracht.

Deluxe-Kabine mit Balkon (American Queen)

Die Flotte von American Queen Voyages

AMERICAN QUEEN VOYAGES™

ab CHF 3290

Das Beste aus Alt und Neu verkörpern diese schönen Schiffe mit Anmut und Würde. Eine Dampffahrt ist eine alte amerikanische Tradition, die sich seit mehr als zwei Jahrhunderten bewährt hat und bei einigen der Schiffe immer noch als Antrieb dient.

An Bord: Die Kabinen und Räumlichkeiten glänzen im amerikanisch-viktorianischen Stil. Holzarbeiten, frische Blumen und Antiquitäten schmücken die Innenräume der Kabinen. An Bord können Sie die Sammlung von Mark Twain in der booteigenen Bibliothek bewundern oder einen Abend mit Livemusik in der Main-Deck-Lounge des Schiffs geniessen. Je nach Schiff stehen mehrere Salons, Bars, ein Sonnendeck mit kleinem Pool, ein Gymnastikraum und ein Spa den Gästen zur Verfügung. Das Ambiente wird durch die traumhafte Innenausstattung mit polierten, dunklen Hölzern, Tiffany-Buntglasfenstern und Kronleuchtern vermittelt. Breite, um das Schiff laufende Decks, laden zum Spaziergang ein. Die eleganten Kabinen verfügen über alle Annehmlichkeiten und teilweise auch einen Balkon.
Gastronomie: Die Schiffe verfügen über ein vorzügliches Hauptrestaurant sowie vom gewählten Schiff abhängig über weitere Restaurants, in denen Sie ohne Aufpreis speisen. Während der Mahlzeiten werden Ihnen gratis Getränke serviert, einschliesslich einer umfangreichen Weinauswahl, erlesenen Spirituosen, lokalen Bieren und Kaffeespezialitäten.
Unterhaltung: Vorträge durch Geschichtsforschende, professionelles abendliches Showboat Entertainment und Tanz zu Swing-Musik einer Big Band.
Hinweis: Mehr Informationen zum neuen Expeditionsschiff Ocean Victory für 186 Gäste erhalten Sie im Reisebüro.
Kreuzfahrtgebiete: Mississippi, Ohio River, Colombia River, Snake River und Küsten Alaskas.

American Queen
Baujahr: 2008 // Renovierung: 2017 //
Länge x Breite: 128 m x 27 m // Flagge: Amerika //
Decks: 6 // Passagiere: ca. 436 // Mannschaft: ca. 172

American Empress
Baujahr: 2003 // Renovierung: 2014 //
Länge x Breite: 110 m x 18 m // Flagge: Amerika //
Decks: 4 // Passagiere: ca. 217 // Mannschaft: ca. 83

American Countess
Baujahr: 1996 // Renovierung: 2020 //
Länge x Breite: 110 m x 24 m // Flagge: Amerika //
Decks: 4 // Passagiere: ca. 245 // Mannschaft: ca. 98

Hotelplan Empfehlung:
«Lower Mississippi»
mit der American Queen,
9 Tage ab Memphis bis New Orleans,
in Doppelkabine Aussen,
Abreise z.B. am 13.10.24, pro Person

Tagesaktuelle Preise und Routen auf
www.hotelplan.ch/kreuzfahrten
oder in Ihrem Reisebüro

Inbegriffene Leistungen:
- Viele Exkursionen
- Alkoholfreie und alkoholische Getränke an Bord

Hotelplan

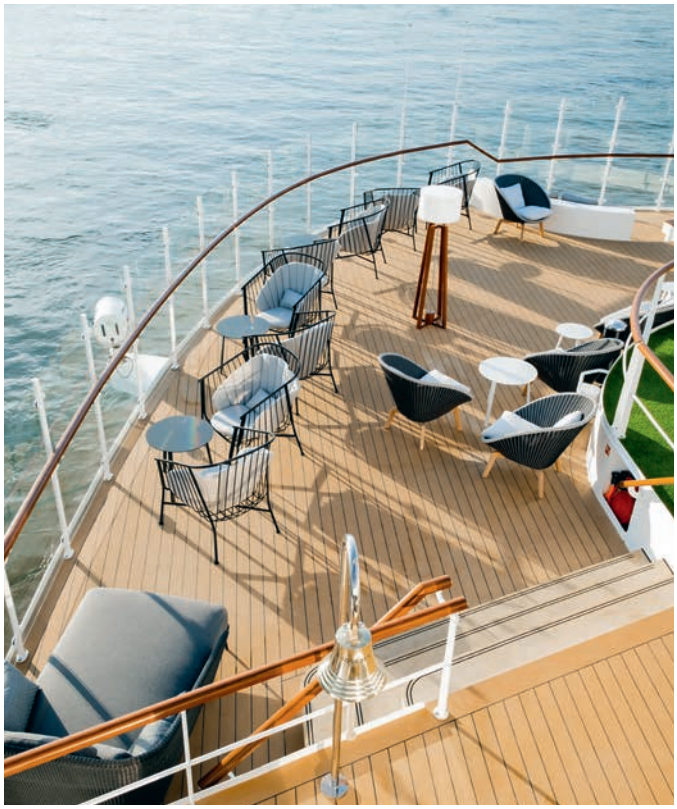

A-ROSA

An Bord dieser Schiffe geniessen Sie in lockerer, ungezwungener Atmosphäre erlebnisreiche Tage. Hochmoderne Schiffe bieten ausreichend Platz für unterschiedlichste Aktivitäten. Wählen Sie zwischen klassischem Landausflug per Bus, interessanter Jeep-Tour oder einer Erkundungsfahrt mit den bordeigenen Fahrrädern. Gönnen Sie sich eine entspannende Massage im einzigartigen SPA-ROSA. Ob Erholungsuchende, Genussmensch oder Sportbegeisterte: A-ROSA bietet unzählige Möglichkeiten, Natur, Städte und Kultur zu erleben.

Gut zu wissen:

Bordwährung: EUR
Bordsprache: Deutsch und Englisch
Servicegebühren/Trinkgeld: Das Verteilen und die Höhe von Trinkgeldern bleibt Ihnen freigestellt und sollte Anerkennung für eine gute Leistung sein. Die meisten Gäste honorieren das Bemühen des Personals mit Euro 8 –12 pro Person und Tag.

Kleidung: Tagsüber an Bord und während der Landausflüge können Sie sich ganz nach Geschmack bequem und leger kleiden. Zum Nachtessen ist gepflegte Kleidung erwünscht, Garderobenzwang besteht jedoch nicht.

Die Highlights der Reederei:
- Deutsche Bordsprache
- Grosses Wellness- und Fitness-Angebot an Bord
- Familienfreundliche Abfahrten mit A-ROSA Kids-Club und teilweise Gratis-Angeboten für Kinder

Balkonkabine (A-ROSA SENA)

Ihre Schiffe:

Rhein-Flotte

A-ROSA SENA, SILVA, ALEA, CLEA, AQUA, BRAVA //
Baujahr: 2009–2022 //
Länge x Breite: 110–135 m x 11–17 m //
Flagge: Schweiz, Deutschland // Decks: 4–5 //
Passagiere: ca. 140–280 // Mannschaft: ca. 50

Donau-Flotte

A-ROSA FLORA, BELLA, DONNA. MIA, RIVA //
Baujahr: 2002–2014 //
Länge x Breite: 124–135 m x 11–14 m //
Flagge: Deutschland, Schweiz // Decks: 4 //
Passagiere: ca. 183–240 //
Mannschaft: ca. 50

Rhône, Saône & Seine-Flotte

A-ROSA LUNA, STELLA, VIVA // Baujahr: 2005–2010 //
Länge x Breite: 126–135 m x 11 m //
Flagge: Schweiz; Deutschland //
Decks: 3,5–4 // Passagiere: ca. 170–202 //
Mannschaft: ca. 50

Douro-Flotte

A-ROSA ALVA // Baujahr: 2019 //
Länge x Breite: 80 m x 11 m // Flagge: Portugal //
Decks: 4 // Passagiere: ca. 126 //
Mannschaft: ca. 30

Die Flotte von A-ROSA

aROSA Schöne Zeit

ab CHF 1342

Verwöhnen Sie sich mit den vielen Wohlfühlangeboten und kulinarischen Genüssen an Bord der A-ROSA-Schiffe. A-ROSA verzaubert ihre Gäste mit einem tollen Ausblick vom Schiff und perfektem Service an Bord.

An Bord: Die elegante A-ROSA-Flotte unterscheidet sich von Schiff zu Schiff, alle verfügen jedoch über gemütliche Lounges und Bar und die für die Reederei besonderen SPA-ROSA-Bereiche mit verschiedenen Saunen (ausser A-ROSA ALEA und CLEA). Die vielfältigen Behandlungen mit hochwertigen Produkten verwöhnen Sie auf luxuriöse Weise. Wenn Sie noch mehr für Körper und Gesundheit tun möchten, steht Ihnen der bordeigene Fitnessraum mit modernsten Cardiogeräten zur Verfügung. Die bestens geschulten Personal Trainer stellen Ihnen gern ein individuell auf Ihre Bedürfnisse zugeschnittenes Trainingsprogramm zusammen. Denjenigen, die Sport mit festem Boden unter den Füssen bevorzugen, bietet A-ROSA ein spezielles Angebot an. Starten Sie mit Gleichgesinnten zu einem Ausflug oder begrüssen Sie den Morgen mit einer Fahrrad-Tour auf einem der bordeigenen Fahrräder in schönster Landschaft. Ein Pool oder Whirlpool auf dem Sonnendeck und ein Bordshop runden das Angebot auf dem Schiff ab. Die Kabinen liegen alle aussen und sind komfortabel ausgestattet und verfügen teilweise über einen französischen oder betretbaren Balkon.

Gastronomie: Genussmenschen finden seit jeher eine besonders grosse Vielfalt an Bord von A-ROSA. Köstliche Buffets mit Show Cooking bieten für jeden die passende Auswahl. Lichtdurchflutete Restaurants mit Innen- und teilweise Aussenbereich und auf einigen Schiffen mit einem zusätzlichen Spezialitätenrestaurant (gegen Gebühr) machen jede Reise zu einem Genusserlebnis.
Unterhaltung: Ein vielfältiges Programm für alle Zielgruppen an Bord sorgt für tägliche Abwechslung.
Kreuzfahrtgebiete: Rhein, Donau, Rhône, Seine, Douro.

Hotelplan Empfehlung:
«Donau Klassiker»
mit der A-ROSA BELLA,
8 Tage ab/bis Engelhartszell (Passau)
Premium alles inklusive,
in Doppelkabine Aussen,
Abreise z.B. am 25.7.24, pro Person

Tagesaktuelle Preise und Routen auf
www.hotelplan.ch/kreuzfahrten
oder in Ihrem Reisebüro

Inbegriffene Leistungen:
- Alle Getränke aus der grossen Barkarte, mit Ausnahme von Champagner, Flaschenweinen und exklusiven Raritäten

Hotelplan

Emerald Cruises

Emerald Cruises ist eine australische Flusskreuzfahrtreederei, die 2014 mit einer Flotte von neun nahezu baugleichen Schiffen an den Start ging. Ihr einzigartiger Lebensstil an Bord wird als komfortabel und entspannt beschrieben, überrascht jedoch mit einer Fülle von durchdachten Details, die von den meisten Reisenden als luxuriös empfunden werden. Emerald Cruises ist international ausgerichtet und heisst Englisch sprechende Gäste aus der ganzen Welt willkommen.

Die Highlights der Reederei:

- Premium-Schiffe mit hohem Servicestandard
- Indoor-Pool, der sich in ein Kino verwandelt

Gut zu wissen:

Bordwährung: EUR
Bordsprache: Englisch
Servicegebühren/Trinkgeld: Trinkgelder werden nicht erwartet und sind bereits im Reisepreis inbegriffen.

Kleidung: Tagsüber an Bord und während der Landausflüge können Sie sich ganz nach Ihrem Geschmack bequem und leger kleiden. Auf den Aussendecks sollten Sie rutschfeste Schuhe tragen. Wir empfehlen einen Pullover für kühlere Abende sowie festes und bequemes Schuhwerk für die Landgänge. Zum Nachtessen ist gepflegte Kleidung erwünscht, Garderobenzwang besteht jedoch nicht.

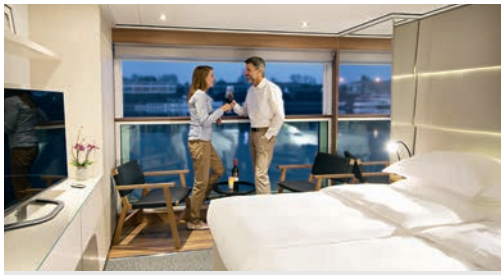

Balkonkabine

Die Flotte von Emerald Cruises

EMERALD CRUISES

ab CHF 2444

Elegant, harmonisch und anspruchsvoll präsentieren sich die Schiffe schon beim Betreten. Das gastfreundliche Ambiente wird auch Sie begeistern.

Hotelplan Empfehlung:
«Rhône und Saône»
mit der Emerald Liberté,
8 Tage ab Arles bis Lyon,
Vollpension, in Doppelkabine Aussen,
Abreise z.B. am 19.10.24, pro Person

Tagesaktuelle Preise und Routen auf
www.hotelplan.ch/kreuzfahrten
oder in Ihrem Reisebüro

An Bord: Viel Raum zum Ausspannen und Geniessen bietet die Panorama-Lounge mit Bar, welche dank Vollverglasung ungestörte Ausblicke auf die vorbeiziehenden Landschaften garantiert. Im Bug des Schiffes lädt das Aussichtsdeck zum Verweilen ein. Im Heck der Schiffe befindet sich tagsüber ein Pool, der abends in ein Kino verwandelt wird – ein Novum auf europäischen Flüssen. Das Sonnendeck macht seinem Namen alle Ehre, hier entspannen Sie mit besten Ausblicken. Ein Fitness- und ein Massageraum gehören selbstverständlich zur Ausstattung. Einen Lift gibt es zwischen dem Ober- und Hauptdeck. Das geschmackvoll eingerichtete, lichtdurchflutete Reflection-Restaurant bietet genügend Platz, sodass alle Gäste gemeinsam die Mahlzeiten einnehmen können. Diverse geräumige Kabinen und grosse Suiten stehen zur Verfügung und sind mit allen Annehmlichkeiten ausgestattet. Es werden auch Kabinen mit Sun Lounge angeboten.
Gastronomie: Die Schiffe verfügen über einen Hauptspeisesaal mit exzellentem Flussblick von beiden Seiten. Frühstück und Mittagessen werden als Buffet serviert und das Nachtessen besteht aus einem 4-gängigen A-la-carte-Menü. Ein leichtes Frühstück und Mittagessen gibt es auch in der Horizon Lounge, der grossen Panorama-Lounge. Die Gäste können ihre Mahlzeiten auch auf dem Sonnendeck einnehmen, wo bei schönem Wetter auch ein Barbecue angeboten wird.
Unterhaltung: Freuen Sie sich auf die Livemusik an Bord. Für kurzweilige Stunden sorgen auch Themenabende, Bingo und Quizveranstaltungen. Es ist ebenfalls möglich, sich Brett- und Kartenspiele auszuleihen.
Kreuzfahrtgebiete: Rhein, Main, Mosel, Donau, Rhône, Douro, Mekong.

Flotte Mitteleuropa

Emerald Dawn, Destiny, Luna, Liberté, Sky, Star, Sun // Baujahr: 2014–2020 // Länge x Breite: 135 m x 11 m // Flagge: Malta // Decks: 4 // Passagiere: ca. 180 // Mannschaft: ca. 52

Douro-Schiff

Emerald Radiance // Baujahr: 2017 // Länge x Breite: 89 m x 11 m // Flagge: Portugal // Decks: 4 // Passagiere: ca. 112 // Mannschaft: ca. 37

Mekong-Schiff

Emerald Harmony // Baujahr: 2019 // Länge x Breite: 73 m x 11 m // Flagge: Vietnam // Decks: 5 // Passagiere: ca. 84 // Mannschaft: ca. 40

Inbegriffene Leistungen:
- Wein und Bier zum Mittag- und Nachtessen, Tee und Kaffee ganztags
- Auswahl von inkludierten Ausflügen
- Trinkgelder, WLAN und Transfers

Hotelplan

Junior Suite (Excellence Countess)

Excellence

Mit Schweizer Qualität unterwegs auf Europas Wasserwegen. Die Schweizer Familienreederei baut seit 2005 ihre eigenen Schiffe und beweist besonderes Geschick, den Geschmack ihrer Reisegäste zu treffen. An Bord der kleinen Schweizer Grandhotels verbringen Sie mit Garantie eine unvergleichliche Zeit auf dem Fluss.

Die Highlights der Reederei:

- Schweizer Premium-Schiffe
- Reisen im Komfort-Reisebus ab/bis Schweiz
- Viele Themenreisen in Begleitung namhafter Fachleute

Gut zu wissen:

Bordwährung: EUR
Bordsprache: Deutsch
Servicegebühren/Trinkgeld: Wir empfehlen ca. EUR 8–10 pro Person und Tag.

Kleidung: Ein offizieller Dresscode existiert nicht. Tagsüber ungezwungen und am Abend empfiehlt sich ein sportlich-elegantes Outfit. Beim Galaabend darf es auch klassisch-elegante Kleidung sein.

Die Flotte von Excellence

excellence
Die kleinen Schweizer Grandhotels

ab CHF 1895

Die neun Excellence-Flussschiffe vereinen Eleganz und zuvorkommenden Service für ein individuelles Reiseerlebnis.

An Bord: Alle Schiffe bieten eine Panorama-Lounge mit Bar und ein elegantes Excellence-Restaurant. Auf dem Sonnendeck stehen Liegestühle zur Verfügung. Auf einigen Schiffen auch Whirlpool und Putting-Green. Die Kabinen sind komfortabel ausgestattet, meist mit französischem Balkon.
Gastronomie: Im stilvollen Excellence-Restaurant wird eine raffinierte Küche serviert, oft angereichert mit landestypischen Spezialitäten. Auf der Getränkekarte stehen lokale Weine. Excellence Empress, Countess, Princess und Baroness bieten zusätzlich das A-la-carte-Restaurant Rive.
Unterhaltung: Geniessen Sie die vorbeiziehende Landschaft in Kombination mit dem spannenden Landausflugsangebot. Die «Mittendrin»-Ausflüge garantieren Ihnen ein wirkliches Eintauchen in die besuchte Region. Abends Unterhaltung in der Panorama-Lounge.
Hinweis: Ausführliche Informationen finden Sie in der separaten Excellence-Broschüre von Hotelplan.
Kreuzfahrtgebiete: Rhein, Main, Neckar, Mosel, Saar, Deutschlands Norden & Ostsee, Donau, Rhône, Saône, Seine, Belgien und Niederlande.

Excellence Empress, Excellence Princess, Excellence Countess

Baujahr: 2013–2020 // Länge x Breite: 135 m x 11 m // Flagge: Schweiz // Decks: 4 // Passagiere: ca. 178–186 // Mannschaft: ca. 46

Excellence Baroness

Baujahr: 2007 // Renovierung: 2023 // Länge x Breite: 110 m x 11 m // Flagge: Deutschland // Decks: 4 // Passagiere: ca. 150 // Mannschaft: ca. 39

Excellence Queen, Excellence Royal, Excellence Rhône

Baujahr: 2005–2011 // Länge x Breite: 110 m x 11 m // Flagge: Schweiz // Decks: 4 // Passagiere: ca. 140 // Mannschaft: ca. 36

Excellence Pearl und Excellence Coral

Baujahr: 2003 + 1998 // Renovierung: 2017 + 2023 // Länge x Breite: 82 m x 9 m // Flagge: Schweiz // Decks: 3 // Passagiere: ca. 82 // Mannschaft: ca. 24

Hotelplan Empfehlung:
«Schöne blaue Donau» inkl. Komfort-Reisebus, Excellence Princess, 8 Tage ab/bis Passau, Vollpension, in Doppelkabine Hauptdeck, Abreise z.B. am 1.9.24, pro Person

Tagesaktuelle Preise und Routen auf **www.hotelplan.ch/kreuzfahrten** oder in Ihrem Reisebüro

Inbegriffene Leistungen:
- Reise in Komfort-Reisebus ab/bis Schweiz
- WLAN an Bord

Hotelplan

CroisiEurope

CroisiEurope ist ein unabhängiges, familiengeführtes Unternehmen, das seit 1976 die französische Flagge führt. Im Laufe der Jahre hat sich die Reederei als europäischer Marktführer für Flusskreuzfahrten und Kreuzfahrten auf den Kanälen, Flüssen und Meeren der Welt etabliert. Die Flotte umfasst derzeit 55 Schiffe mit einer Kapazität von 16 bis 200 Gästen in 37 Ländern. An Bord eines Croisi-Europe-Schiffes zu gehen bedeutet: eine schmackhafte und anerkannte Gastronomie, ein ausgezeichnetes Preis-Leistungs-Verhältnis und sorgfältig ausgewählte Ausflüge. CroisiEurope ist die Flussgesellschaft mit der grössten Auswahl an Kreuzfahrten und exklusiven Reisezielen.

Gut zu wissen:

Bordwährung: EUR
Bordsprache: Französisch
Servicegebühren/Trinkgeld: im Ermessen des Reisenden. Wir empfehlen ca. EUR 5 pro Person und Tag.

Kleidung: Tagsüber an Bord und während der Landausflüge können Sie sich ganz nach Geschmack bequem und leger kleiden. Auf den Aussendecks sollten Sie rutschfeste Schuhe tragen. Wir empfehlen einen Pullover für kühlere Abende sowie festes und bequemes Schuhwerk für die Landgänge. Zum Nachtessen ist gepflegte Kleidung erwünscht, Garderobenzwang besteht jedoch nicht.

Die Highlights der Reederei:
- Französische Bordsprache
- Viele Routen unterschiedlicher Reisedauer

Ihre Schiffe:

CroisiEurope 4 & 5 Anker
30 Schiffe // Baujahr: 1994–2014 //
Länge x Breite: 105–110 m x 10–11 m //
Flagge: Frankreich // Decks: 2–3 //
Passagiere: ca. 140–176 // Mannschaft: ca. 50–55

CroisiEurope-Schaufelrad-Schiffe
3 Schiffe // Baujahr: 2015–2018 //
Länge x Breite: 90 m x 11 m // Flagge: Frankreich //
Decks: 3 // Passagiere: ca. 80 // Mannschaft: ca. 25

CroisiEurope-Pénichen
6 Schiffe // Baujahr: 1992–2014 //
Länge x Breite: 40 m x 6 m // Flagge: Frankreich //
Decks: 2 // Passagiere: ca. 22 // Mannschaft: ca. 5

CrosiEurope-Flotte Lointaine
6 Schiffe // Baujahr: 2008–2020 //
Länge x Breite: 33–65 m x 8–13 m //
Flagge: divers // Decks: 2–3 //
Passagiere: ca. 16–62 // Mannschaft: ca. 8–25

Kabinenbeispiel MS Renoir

Die Flotte von CroisiEurope

ab CHF 1473

Die Europa-Flotte von CroisiEurope ist in 4-Anker- (komfortabel) und 5-Anker-Schiffe (premium) sowie Schaufelrad-Schiffe und die kleinen Pénichen für Fahrten auf den Kanälen aufgeteilt. Alle bieten ein komfortables Reiseerlebnis «à la française».

An Bord: Die Qualität der Dienstleistungen und Gastronomie an Bord ist unabhängig von der Schiffskategorie identisch. Alle Schiffe sind komfortabel und so konzipiert, dass sie ein Maximum an Platz und Licht bieten. Warme Farben, angenehme und funktionale Möbel in den Kabinen und Gemeinschaftsräumen tragen zu einer freundlichen Atmosphäre bei. Die Schiffe der 5-Anker-Kategorie sind auf hohem Niveau gefertigt. Sie bieten eine Vielzahl von Annehmlichkeiten, darunter ein Panoramarestaurant, Lounge mit Bar und grossen Fenstern, Tanzfläche und grosses Sonnendeck mit Liegestühlen. Einige Schiffe haben einen Pool oder Whirlpools. Die kleinen Pénichen sind einfacher ausgestattet und ideal für Reisen auf den Kanälen Frankreichs, während die Schaufelrad-Schiffe extra für Loire und Elbe konzipiert wurden und ähnliche Annehmlichkeiten wie die 4-Anker-Flotte bieten. Die Schiffe in Afrika und Asien sind einzigartig und verwöhnen ebenfalls mit der bekannten CroisiEurope-Qualität.
Gastronomie: Die Gerichte werden vom Chefkoch des Unternehmens, Alain Bohn, einem Mitglied der Vereinigung Maîtres Cuisiniers de France und der Chaîne des Rôtisseurs, kreiert. Er und sein Team entwerfen Menüs in der reinen Tradition der französischen Gastronomie und bringen dabei die lokalen Geschmäcker und Aromen der Regionen und Länder, die Sie bereisen, zur Geltung. Zu jeder Mahlzeit werden die passenden Weine ausgewählt.

Unterhaltung: unterhaltende Themenabende und Shows. An Bord der 3-Deck-Schiffe ist die Pianobar der ideale Ort, um einen Cocktail zu geniessen, ein Buch aus der Bibliothek auszuwählen oder dem Pianisten zuzuhören.
Hinweis: CrosiEurope bietet mit La Belle des Océans und La Belle de l'Adriatique auch zwei Schiffe für Küstenkreuzfahrten in Europa. Siehe auch Seiten 114/115.
Kreuzfahrtgebiete: Rhein und seine Nebenflüsse, Rhône, Seine, Loire, Gironde, Douro, Guadalquivir, Po, Elbe und Donau, Kanäle in Frankreich, Afrika (Karibasee und Nil), Asien (Mekong).

Hotelplan Empfehlung:
«Rhône» mit MS Mistral,
8 Tage ab/bis Lyon, Vollpension,
in Doppelkabine Aussen,
Abreise z.B. am 22.10.24, pro Person

Tagesaktuelle Preise und Routen auf **www.hotelplan.ch/kreuzfahrten** oder in Ihrem Reisebüro

Inbegriffene Leistungen:
- Alle Getränke und WLAN auf der Europa-Flotte

nicko cruises

Seit über 30 Jahren steht nicko cruises für gleichbleibend hohe Qualitätsstandards und maximale Serviceorientierung. Die Reederei ist mit ihren 19 Flussschiffen inzwischen auf 70 verschiedenen Routen auf 22 Wasserwegen in 21 Ländern auf 4 Kontinenten unterwegs. Erleben Sie die wohl schönste und entspannteste Art zu reisen. Geniessen Sie den Luxus von Slow-Cruising und Gemütlichkeit, der auf einer Flusskreuzfahrt allgegenwärtig ist. Ohne lästiges Kofferpacken bereisen Sie traumhafte Städte, bezaubernde Landschaften und entdecken fremde Kulturen.

Die Highlights der Reederei:
- Grosse Routenvielfalt zu attraktiven Preisen
- Deutsche Bordsprache

Gut zu wissen:

Bordwährung: EUR
Bordsprache: Deutsch. Teilweise Englisch.
Servicegebühren/Trinkgeld: Wir empfehlen ca. EUR 10–13 pro Person und Tag.
Kleidung: Tagsüber an Bord und während der Landausflüge können Sie sich ganz nach Geschmack bequem und leger kleiden. Auf den Aussendecks sollten Sie rutschfeste Schuhe tragen. Wir empfehlen einen Pullover für kühlere Abende sowie festes und bequemes Schuhwerk für die Landgänge. Zum Nachtessen ist gepflegte Kleidung erwünscht, Garderobenzwang besteht jedoch nicht.

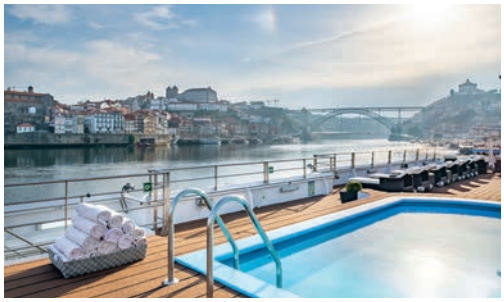

Deluxe-Kabine Oberdeck (BIJOU DU RHÔNE)

Die Flotte von nicko cruises

nicko cruises®

ab CHF 816

Die umfangreiche nicko-cruises-Flotte bietet eine Vielzahl von Reisen und garantiert ein Schiff für Ihre Traumflussfahrt. Zuvorkommender Service und ein attraktives Preis-Leistungs-Verhältnis zeichnen sie alle aus.

An Bord: Es erwartet Sie erstklassiger Komfort und eine persönliche Atmosphäre auf den modernen und eleganten Schiffen. Auf jedem nicko-cruises-Flussschiff finden Sie einen gemütlichen Salon mit herrlicher Aussicht auf die vorbeiziehenden Landschaften. Auf einigen gibt es zusätzlich kleinere Salons, die zum Lesen und Spielen in intimer Atmosphäre geeignet sind. Teilweise verfügen die Schiffe auch über einen Fitness- und Wellnessbereich, die Sie gratis nutzen können. Auf den Sonnendecks der Schiffe finden Sie immer Sitzgelegenheiten, Tische und meist auch Liegestühle sowie einen Sonnenschutz. Die Kabinen sind in der Regel Aussenkabinen und verfügen meist über grosse, zu öffnende Panoramafenster oder einen französischen Balkon.
Gastronomie: Je nach Schiff erwartet Sie eine vielfältige kulinarische Auswahl mit bis zu drei Restaurants. Abends wird ein mehrgängiges Menü am Platz serviert und pro Reise findet ein Galadinner statt. Sie speisen auf nickoVISON und nickoSPIRIT bei freier Tischwahl und während der Öffnungszeiten der Restaurants flexibel. Auf den anderen Schiffen erhalten Sie eine fixe Tischplatzreservierung.
Unterhaltung: Für gute Stimmung ist mit fröhlicher Musik, Tanz und Bordspielen stets gesorgt.
Hinweis: Einige Schiffe sind in mehreren Regionen unterwegs.
Kreuzfahrtgebiete: Rhein, Main, Mosel, Havel, Oder & Ostseeküste, Holländische Wasserwege, Donau, Douro, Rhône, Saône, Seine, Dalmatische Küste, Elbe, Oder, Nil, Nassersee, Mekong.

Flotte Deutsche Flüsse

nickoSPIRIT, RHEIN SYMPHONIE, RHEIN MELODIE, KATHARINA VON BORA // Baujahr: 2000–2017 // Renovierung: 2023 // Länge x Breite: 83–135 m x 9,5–11 m // Flagge: Deutschland, Schweiz // Decks: 3–4 // Passagiere: ca. 80–200 // Mannschaft: ca. 23–54

Flotte Donau

nickoVISION, MAXIMA, VIKTORIA, BELVEDERE, BOLERO // Baujahr: 2003–2018 // Länge x Breite: 126–135 m x 11 m // Flagge: Deutschland // Decks: 4 // Passagiere: ca. 170–220 // Mannschaft: ca. 40–55

Flotte Seine, Rhône, Saône

BIJOU DU RHÔNE, SEINE COMTESSE // Baujahr: 2001 // Renovierung: 2018 // Länge x Breite: 114 m x 11 m // Flagge: Deutschland // Decks: 4 // Passagiere: ca. 150 // Mannschaft: ca. 40

Flotte Douro

DOURO QUEEN // Baujahr: 2005 // Renovierung: 2022 // Länge x Breite: 78 m x 11 m // Flagge: Portugal // Decks: 3 // Passagiere: ca. 130 // Mannschaft: ca. 30

Hotelplan Empfehlung:
«Rhein in voller Länge»
mit RHEIN MELODIE,
8 Tage ab Köln bis Basel,
Vollpension, in Aussen-Doppelkabine,
Abreise z.B. am 11.10.24, pro Person

Tagesaktuelle Preise und Routen auf
www.hotelplan.ch/kreuzfahrten
oder in Ihrem Reisebüro

Thurgau Travel

Thurgau Travel legt grossen Wert auf Innovation und Exklusivität, aber auch auf ein ausgezeichnetes Preis-Leistungs-Verhältnis. Die Feriengäste sollen nicht nur von der hohen Qualität und vom guten Service an Bord profitieren, sondern auch von vorteilhaften Preisen und dem reichhaltigen Angebot. Pioniergeist, Kompetenz, gute Beziehungen zu Reedereien und langjährige Erfahrung machen den Erfolg des Reiseanbieters aus.

Die Highlights der Reederei:
- Grosse Routenvielfalt und Themenreisen
- Viele Reisen ab/bis Basel

Gut zu wissen:

Bordwährung: EUR
Bordsprache: Deutsch. Französisch auf ausgewählten Reisen. Englisch auf den Schiffen in Asien.
Servicegebühren/Trinkgeld: Die Höhe des Trinkgeldes ist jedem Gast freigestellt. Wir empfehlen ca. 5–10 Euro pro Tag und pro Person.

Kleidung: Tagsüber an Bord und während der Landausflüge können Sie sich ganz nach Geschmack bequem und leger kleiden. Auf den Aussendecks sollten Sie rutschfeste Schuhe tragen. Wir empfehlen einen Pullover für kühlere Abende sowie festes und bequemes Schuhwerk für die Landgänge. Zum Nachtessen ist gepflegte Kleidung erwünscht, Garderobenzwang besteht jedoch nicht.

Infinity-Balkonkabine Oberdeck (MS Thurgau Gold)

Die Flotte von Thurgau Travel

THURGAU TRAVEL

ab CHF 1140

Die Vielzahl von angebotenen Schiffen bietet garantiert das Passende für jeden Geschmack und alle Budgets. Geniessen Sie sorglose Ferien auf Flüssen weltweit.

An Bord: Die Ausstattung der Schiffe variiert je nach gewählter Reise. Alle haben aber Folgendes gemeinsam: zuvorkommenden Service, Thurgau-Travel-Reiseleitung und Qualitätsversprechen. Eine Panoramalounge mit Bar, Hauptrestaurant und Sonnendeck gehören zum Standard aller Schiffe. Einige bieten zusätzliche Restaurants, Fitnessraum und SPA-Bereich. Die Kabinen sind komfortabel ausgestattet und verfügen teilweise über einen französischen Balkon oder ein zu öffnendes Panoramafenster. Kabinen auf den Unterdecks in der Regel ohne zu öffnendes Fenster.
Gastronomie: Im Hauptrestaurant werden abwechslungsreiche Menüs serviert. Mittags in der Regel mit einem Vorspeisen-Buffet und serviertem Hauptgang und Dessert. Abends ein mehrgängiges Menü am Platz serviert. Für das Captains- oder Abschiedsdinner kreiert die Küchencrew jeweils ein besonderes Galamenü. Auf einigen Schiffen steht ein alternatives Restaurant zur Verfügung oder es werden am Mittag leichte Gerichte in der Lounge serviert.
Unterhaltung: Themenabende, Quizveranstaltungen, Bingo (je nach Programm) sowie Livemusik lassen keine Langeweile an Bord aufkommen. Bücher, Brett- und Kartenspiele stehen ebenfalls zur Verfügung. Tagsüber werden spannende Ausflüge angeboten, die je nach Interesse dazu gebucht werden können.
Hinweis: Einige der Schiffe sind in verschiedenen Regionen unterwegs. Ausführliche Informationen finden Sie in der separaten Hotelplan Thurgau Travel Broschüre.
Kreuzfahrtgebiete: Rhein, Main, Neckar, Mosel, Saar, Havel, Oder & Ostseeküste, Weser & Kanäle, Donau, Douro, Rhône, Saône, Seine, Dalmatische Küste, Schottische Küste, Elbe, Oder, Mekong, Ganges, Brahmaputra.

Flotte Donau, Rhein & Nebenflüsse

Thurgau Gold, Thurgau Prestige, Antonio Bellucci, Edelweiss // Baujahr: 2012–2023 // Renovierung: 2018–2024 // Länge x Breite: 110–135 m x 11 m // Flagge: Schweiz // Decks: 4 // Passagiere: ca. 140–182 // Mannschaft: ca. 32–40

Flotte Ostsee, Elbe, Havel, Oder, Moldau

Thurgau Chopin, Thurgau Saxonia, Thurgau Florentina // Baujahr: 1980–2002 // Renovierung: 2013–2020 // Länge x Breite: 82–83 m x 9 m // Flagge: Schweiz/Tschechien // Decks: 3 // Passagiere: ca. 80–86 // Mannschaft: ca. 22

Flotte Seine, Saône, Rhône & Douro

Voyage, Gloria, Douro Spirit // Baujahr: 2005–2011 // Renovierung: 2023 // Länge x Breite: 78–110 m x 11 m // Flagge: Schweiz/Portugal // Decks: 4 // Passagiere: ca. 124–152 // Mannschaft: ca. 32–36

Flotte Wasserwege Asiens

RV Thurgau Ganga Vilas, Mekong Discovery, Mekong Pearl, Angkor Pandaw // Baujahr: 2017–2024 // Länge x Breite: 43–64 m x 8–13 m // Flagge: Indien/Vietnam/Laos // Decks: 2–3 // Passagiere: ca. 29–37 // Mannschaft: ca. 16–33

Hotelplan Empfehlung:
«Rhein bis Amsterdam»
mit der Edelweiss,
9 Tage ab/bis Basel, Vollpension,
in Doppelkabine Hauptdeck,
Abreise z.B. am 21.10.24, pro Person

Tagesaktuelle Preise und Routen auf
www.hotelplan.ch/kreuzfahrten
oder in Ihrem Reisebüro

Inbegriffene Leistungen:
- WLAN an Bord

Hotelplan

VIVA Cruises

Begleiten Sie uns entlang atemberaubender Uferlandschaften und sichern Sie sich Ihren schönsten Platz zwischen Himmel und Fluss zum besten Preis-Leistungs-Verhältnis: An Bord der schwimmenden, eleganten Hotels erwartet Sie ein echtes All-inclusive-Erlebnis. Auf faszinierenden Routen bietet sich Ihnen exzellenter Service, eine Genussvielfalt, die keine Grenzen kennt, sowie ein breit gefächertes Sortiment an erlesenen Getränken. Geniessen Sie den legeren Lifestyle, entspannen Sie nach einem ereignisreichen Tag in Ihrer eleganten Kabine oder speisen Sie im Gourmet-Restaurant.

Die Highlights der Reederei:
- All-inclusive-Flussfahrten
- Internationales Publikum, jedoch immer mit deutscher Bordsprache

Gut zu wissen:

Bordwährung: EUR
Bordsprache: Deutsch, Englisch
Servicegebühren/Trinkgeld: Trinkgelder werden nicht erwartet und sind bereits im Reisepreis inbegriffen.

Kleidung: Tagsüber an Bord und während der Landausflüge können Sie sich ganz nach Geschmack bequem und leger kleiden. Auf den Aussendecks sollten Sie rutschfeste Schuhe tragen. Wir empfehlen einen Pullover für kühlere Abende sowie festes und bequemes Schuhwerk für die Landgänge. Zum Nachtessen ist gepflegte Kleidung erwünscht, Garderobenzwang besteht jedoch nicht.

Kabinenbeispiel (Viva Moments)

Die Flotte von VIVA Cruises

ab CHF 1650

Die VIVA-Cruises-Flotte verwöhnt Sie mit einem All-inclusive-Konzept und bietet durch die vielen bereits inklusiven Leistungen ein sehr attraktives Preis-Leistungs-Verhältnis.

An Bord: Alle Schiffe bieten gepflegten Komfort, freundlichen Service und sind stilvoll ausgestattet. In der gediegenen Panorama-Lounge mit gemütlicher Bar können Sie bei einem Drink hervorragend die vorbeiziehende Landschaft bestaunen. Auf dem Sonnendeck stehen Liegestühle bereit und auf einigen Schiffen erwarten Sie ein Whirlpool und Putting-Green. Ebenfalls ein kleines Fitness- und Wellnesscenter stehen auf vielen Schiffen der Flotte zur Verfügung. Alle Kabinen sind komfortabel eingerichtet und viele verfügen über einen französischen Balkon. Kabinen auf dem Unterdeck haben ein Fenster, das in der Regel nicht zu öffnen ist.
Gastronomie: Im Hauptrestaurant werden das reichhaltige Frühstücksbuffet sowie mehrgängige Mittag- und Nachtessen (offene Tischzeit) serviert. Auf einigen der Schiffe sorgt zusätzlich ein Bistro am Heck als Alternative für Abwechslung. Nachmittagskaffee/-tee mit Gebäck und Mitternachtssnack werden ebenfalls gereicht.
Unterhaltung: Freuen Sie sich auf die Livemusik an Bord. Tagsüber sorgen organisierte Ausflüge (gegen Gebühr) oder Gratis-Leihfahrräder (nach Verfügbarkeit) für kurzweilige Stunden an Land.
Kreuzfahrtgebiete: Rhein, Main, Mosel, Elbe, Havel, Donau, Rhône, Seine, Ostsee, Douro.

Viva-One-Klasse

VIVA ONE, VIVA TWO, VIVA ENJOY, VIVA MOMENTS // Baujahr: 2018–2023 // Länge x Breite: 135 m x 11 m // Flagge: Schweiz // Decks: 3 // Passagiere: ca. 176 // Mannschaft: ca. 48

Viva-Tiara-Klasse

VIVA TIARA, VIVA GLORIA, VIVA VOYAGE // Baujahr: 2005–2006 // Renovierung: 2020 // Länge x Breite: 110 m x 11 m // Decks: 4 // Passagiere: ca. 152 // Mannschaft: ca. 36

Ostsee- und Elbe-Schiff

Swiss Ruby // Baujahr: 2002 // Länge x Breite: 85 m x 10 m // Flagge: Schweiz // Decks: 3 // Passagiere: ca. 88 // Mannschaft: ca. 23

Douro-Schiff

Porto Mirante // Baujahr: 2024 // Länge x Breite: 80 m x 11 m // Flagge: Portugal // Decks: 4 // Passagiere: ca. 120 // Mannschaft: ca. 30

Hotelplan Empfehlung:
«Seine Kurs Atlantik»
mit der VIVA GLORIA,
8 Tage ab/bis Paris,
Vollpension, in Doppel Aussen,
Abreise z.B. am 26.9.24, pro Person

Tagesaktuelle Preise und Routen auf
www.hotelplan.ch/kreuzfahrten
oder in Ihrem Reisebüro

Inbegriffene Leistungen:
- Ganztags hochwertige Getränke
- Gratis Minibar und Begrüssungssekt in der Kabine
- WLAN und Trinkgelder

Weitere Reedereien

Wir bieten nebst den auf den vorangehenden Seiten ausführlich vorgestellten Reedereien auch Reisen bei den hier aufgeführten Partnern.

Noch mehr Fluss!

Weitere Informationen zu diesen Reedereien, wie aktuelle Routen, Schiffe und Preise, erhalten Sie in Ihrem Reisebüro. Ihr gesuchtes Schiff fehlt auch in dieser Übersicht?

Kontaktieren Sie einfach Ihre Buchungsstelle. Unsere Flussreisenspezialisten und -innen helfen Ihnen gerne weiter bei der Suche nach Ihrem persönlichen Traumschiff.

Lüftner Cruises

Die österreichische Reederei zählt mit der eleganten Amadeus-Flotte zu den renommiertesten Veranstaltern von Flusskreuzfahrten. Das seit mehr als 30 Jahren tätige Unternehmen führt eine Flotte von mehr als 10 Schiffen. Als innovative Traditionsreederei mit internationalem Renommee bietet sie den Passagieren überragenden Komfort in einem klassisch-eleganten Ambiente mit vollendetem Service und ein Höchstmass an Sicherheit.

Phoenix Reisen

Dieser Veranstalter bietet Flussfahrten auf nahezu allen schiffbaren Flüssen dieser Erde. Alle Reisen werden in deutscher Sprache durchgeführt. Im Angebot finden sich Schiffe in allen Preiskategorien und Klassen.

Plantours

Das Deutsch sprechende Personal ist für seine Herzlichkeit und sein serviceorientiertes Verhalten sowie die gute Organisation der Reisen bekannt. Nicht zuletzt deswegen erfreut sich die Reederei über viele Stammgäste und das macht die Reise auf dem Fluss mit Plantours zum Ferienvergnügen von der ersten Minute an. Flussreisen mit Plantours ist wie ein Zuhause auf dem Wasser erleben. Wohlfühlen steht an erster Stelle und verwöhnt werden kommt gleich danach. Man spürt, es ist Plantours!

Rivages du Monde

Der französische Veranstalter ist seit über 20 Jahren spezialisiert auf massgeschneiderte Reisen auf kleinen Schiffen für ein Französisch sprechendes Publikum. Gäste, die ein exklusives Premiumprodukt suchen, werden bei Rivages du Monde sicherlich fündig.

Kreuzfahrten

A
- AIDA Cruises 48
- Azamara Cruises 30

C
- Carnival Cruise Line 52
- Celebrity Cruises 34
- Comp. Française de Croisières 54
- Costa Kreuzfahrten 56
- Cunard Line 38

E
- Explora Journeys 10

H
- Hapag-Lloyd Cruises 14
- Holland America Line 58

M
- Mein Schiff® 62
- MSC Kreuzfahrten 66

N
- nicko cruises 68
- Norwegian Cruise Line (NCL) 70

O
- Oceania Cruises 42

P
- Paul Gauguin Cruises 46
- Phoenix Reisen 74
- Plantours Kreuzfahrten 76
- Princess Cruises 78

R
- Regent Seven Seas Cruises 18
- Royal Caribbean International 82

S
- Seabourn Cruise Line 22
- SILVERSEA 26

Segler & Jachten

E
- Emerald Cruises 90

P
- Ponant 96

R
- Rivages du Monde 100

S
- Sea Dream Yacht Club 102
- Star Clippers 104
- Sailing-Classics 110
- Sea Cloud Cruises 92

V
- Variety Cruises 112

W
- Windstar Cruises 108

Flussreisen

A
- American Queen Voyages 122
- A-ROSA 124

C
- CroisiEurope 132

E
- Emerald Cruises 128
- Excellence 130

N
- nicko cruises 136

R
- Riverside Luxury Cruises 118

S
- Scenic 120

T
- Thurgau Travel 138

V
- VIVA Cruises 140

Luxus · Premium · Klassiker / Resorts

Noch mehr Ferien? Hotelplan rund um die Uhr

Webseite:
Auf unserer Hotelplan Webseite finden Sie Ihre persönlichen Traumferien. Lassen Sie sich inspirieren durch die beliebtesten Ferienziele unserer Kunden oder die individuelle Hotelsuche. Die Funktionen auf unserer Website unterstützen Sie bei Ihrer Ferienplanung: Sie behalten jederzeit die Übersicht über Ihre Buchungen und können diese bearbeiten. Oder sammeln Sie Ferienideen, um diese mit Ihren Freunden zu teilen. Wir sind für Sie da – online oder im Reisebüro.
Jetzt besuchen: hotelplan.ch

Newsletter:
Mit dem Hotelplan Newsletter sind Sie immer aktuell informiert über weltweite Neuheiten, auserlesene Angebote und Tipps rund ums Thema Reisen. Lassen Sie sich von unserem wertvollen Wissen inspirieren.
Jetzt abonnieren: hotelplan.ch/newsletter

Ferienblog:
Lassen Sie sich auf dem Hotelplan Ferienblog von unseren Insider-Tipps für Ihre Ferien inspirieren. In den Rubriken Kultur, Sport, Musik, Kulinarik, Kunst usw. erfahren Sie Wissenswertes über verschiedene Feriendestinationen.
Jetzt lesen: blog.hotelplan.ch

Holiday Box App
Die Holiday Box App macht Ferien suchen und buchen entspannter denn je. Sie profitieren von allen Services und Funktionen, die Sie bereits von www.hotelplan.ch kennen, und vielen mehr. Mit der Holiday Box App können Sie sich zudem Ihre Reisedokumente bequem auf Ihr Smartphone laden und haben Ihre persönlichen Dokumente stets bei sich.
hotelplan.ch/holidaybox

Folgen Sie uns!
- hotelplan
- hotelplan.ch
- Hotelplan Suisse
- hotelplan

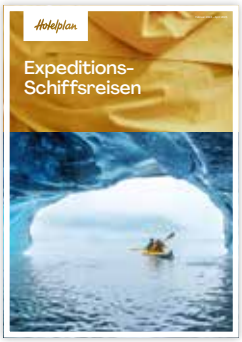

Lust auf Expeditionen?

Noch nie einen Pinguin in freier Wildbahn gesehen? Oder das Kap Hoorn umrundet? Oder bequem vom Schiff aus den Amazonas erkundet? Unsere Expeditions-Schiffsreisen entführen Sie in unbekannte Welten.

Werfen Sie einen Blick in den aktuellen Katalog «Expeditions-Schiffsreisen». Sie erhalten ihn im Reisebüro oder bestellen Sie ihn unter hotelplan.ch/kataloge.

Hotelplan

Ferien im Überblick

Übersichtlich und voller neuer Ideen. Damit Ihre nächsten Ferien schon beim Durchblättern beginnen. Jetzt in Ihrem Reisebüro erhältlich.

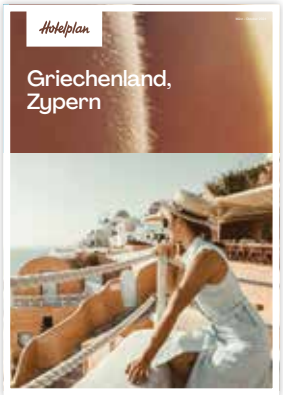

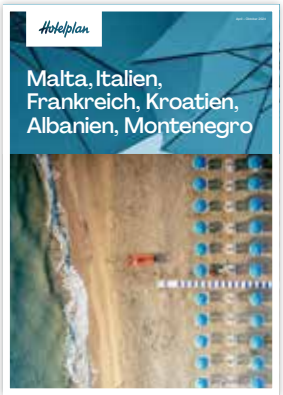

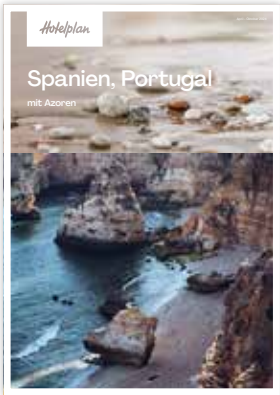

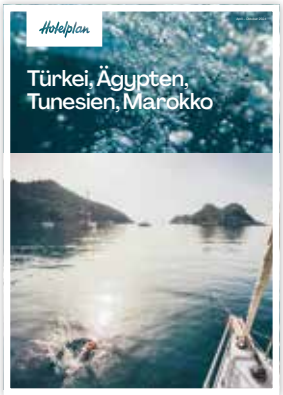

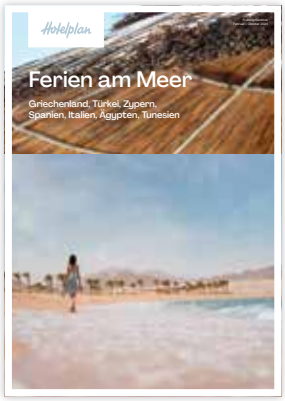

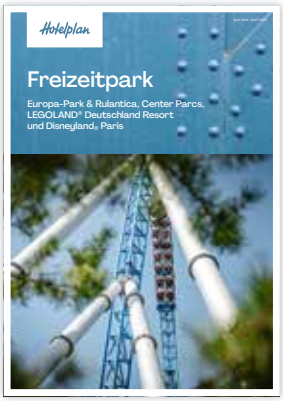

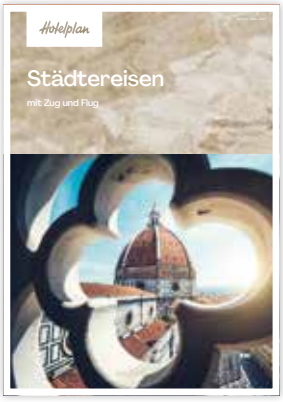

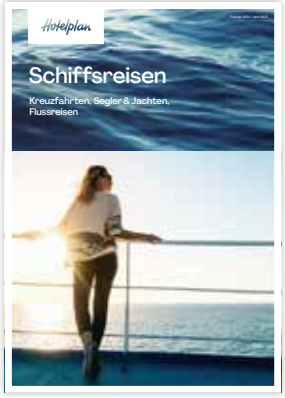

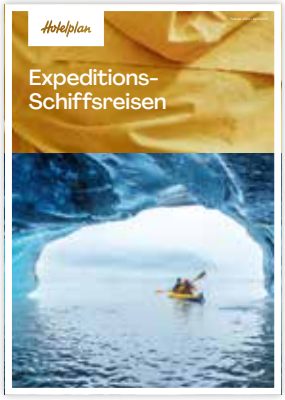

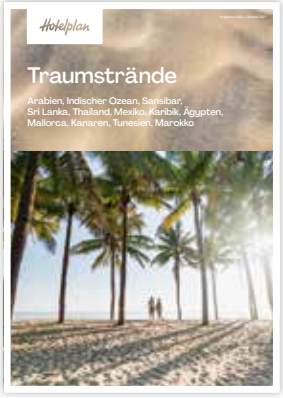

Ab Juni 2024 erhältlich

REISEGARANTIE

Hotelplan